

# NÖ – Jahresbericht 2004 der Sektion Holstein

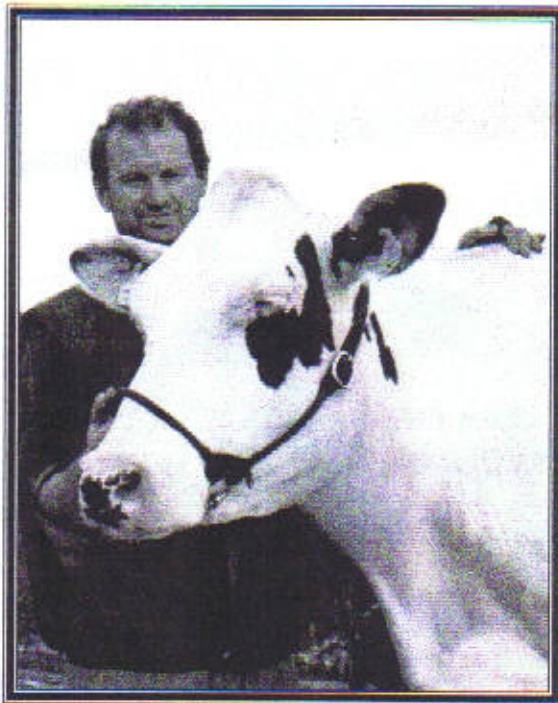

## Bester Holstein – Friesian Betrieb in Niederösterreich:



### **Fam. Halbwax**

Markt 37  
2572 Kaumberg

Stalldurchschnitt  
bei 27,5 Kühen:

**11.665kg Milch  
bei 5,16 % Fett  
und 3,27 % Eiweiß  
!! 982 F+E kg !!**

## Beste Kuh Niederösterreichs:

**Missis**  
V: Design

**14.527 kg Milch  
bei 5,50 % Fett  
u. 3,84 % Eiweiß  
!!1.357 F+E kg!!**

*Bes.:*  
Fam. Burgstaller, Gföhl

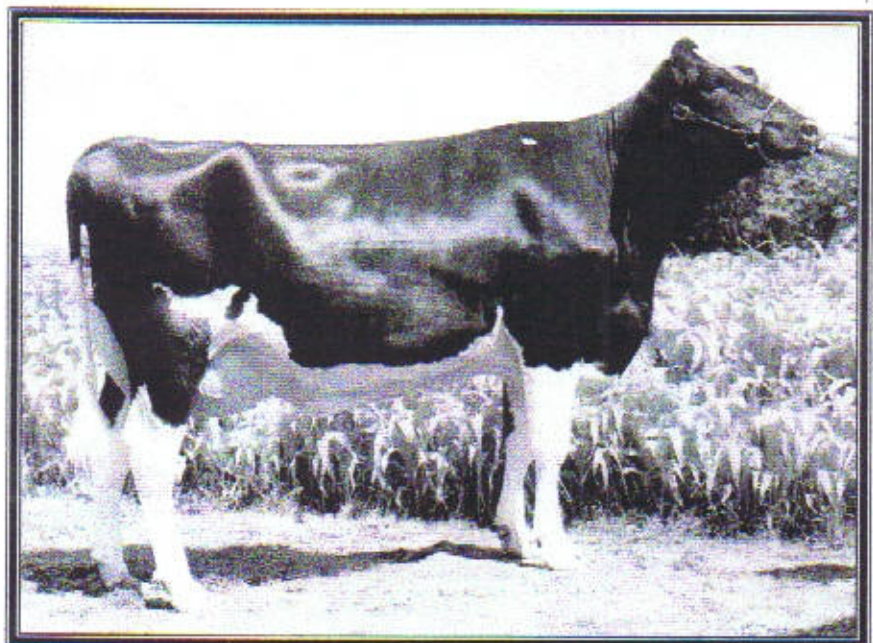





## Werte Züchterinnen und Züchter, liebe Jugend!

Das vergangene Jahr 2004 war von vielen positiven Entwicklungen geprägt.

Der *Schauauftakt* begann in Rotholz/Tirol beim 2. *Dairy Grand Prix*, wo Niederösterreichs Züchter mit 1a, 1b und 1c Preisen teilnahmen.

Weiters wurde die Holstein Rasse bei der Gebietsrinderschau in Warth, beim *Erlauftaler Züchterfestival* in Wieselburg, auf der *Zeislalm* in Lilienfeld, beim *Tag der Milchviehzucht* in Wels, sowie bei der *Generalversammlung des Nö. Genetik Rinderzuchtverbandes* in Amstetten hervorragend präsentiert. Ein ganz besonderes Dankeschön möchte ich den *Jungzüchtern* aussprechen, die beim Jungzüchterwettbewerb in Warth teilgenommen haben.

Mein Appell an die Züchter: „Fördert die Jungzüchter – das sind unsere Betriebsführer und Züchter von morgen.“

Die *Absatzsituation* der Holstein – Tiere in Niederösterreich ist bis auf die Zuchtkälber recht zufriedenstellend. Die Auftriebszahlen müssen unbedingt erhöht werden, damit eine dementsprechende Käuferanzahl vom Zuchtverband beworben werden kann. Der Marktort *Amstetten* ist über die Landesgrenzen hinaus bekannt für ein hohes Preisniveau und sollte für unsere HF – Tiere als Vermarktungsstandort genutzt werden. Zuchtvieh ist in ganz Europa sehr gefragt. Leistungsmäßig schwächere Kalbinnen sollten unbedingt für die *rege Exportnachfrage* gemeldet werden.

Dem neuen Führungsteam im Nö. Genetik Rinderzuchtverband Obmann Karl Grundböck und Geschäftsführer Dr. Fritz Führer wünsche ich viel Erfolg für die Zukunft. Ich hoffe auf eine gute Zusammenarbeit, damit die Rasse Holstein – Friesian in Niederösterreich den Stellenwert erlangt, den sie verdient. Bezüglich *Milchkalbinnenprämie* wird es weitere Gespräche bis hin zum Ministerium geben. Am Milchpreishimmel zeigen sich erste Sonnenstrahlen. Die Bemühungen der IG Milch und der Landwirtschaftskammer sehe ich als positive Entwicklung des *Milchpreises* in Richtung 40 Cent.

Die Leistungsentwicklung bei den Holsteins bestätigt den Slogan:  
„*Top sein mit Holstein – Die Nummer 1 in Sachen Milch!*“

In diesem Sinne wünsche ich allen Züchterinnen und Züchtern viel Glück im Stall und Gottes Segen!

***Ernst Beiglböck***



### Die zehn besten Standardlaktationen ( nach Fett+Eiweiß kg )

Milch kg	Fett %	Eiw. %	F+E kg	Lak.	Name	Vater	Bewirtschafter
14.527	5,5	3,84	<b>1.357</b>	3	MISSIS	DESIGN	BURGSTALLER M. u. A., Gfohl NÖ
16.855	4,5	3,45	<b>1.340</b>	3	HENRIETTE	VARIO	GLAS C. u. A., Münzenkirchen OÖ
16.266	5,4	2,71	<b>1.318</b>	4	NORA	BELT	HALBWAX E. u. J., Kaumberg NÖ
16.409	4,5	3,25	<b>1.272</b>	3	CLARA	RUDI	STEINER MILCHVIEH, Kematen TIROL
17.979	3,98	3,06	<b>1.266</b>	12	WETTI	IMPR. RED	WINTERSTELLER S. u. F., Eugendorf OÖ
16.506	4,11	3,31	<b>1.226</b>	3	EVI	BARON	STEINER MILCHVIEH, Kematen TIROL
15.495	4,91	3	<b>1.225</b>	5	OLGA	BERT	HALBWAX E. u. J., Kaumberg NÖ
14.079	5,15	3,44	<b>1.210</b>	3	MALAGA	LEADMASTER	EBNER Maria, Thalgau SBG
15.689	4,7	2,96	<b>1.202</b>	3	CORA	AMARETTO	HALBWAX E. u. J., Kaumberg NÖ
15.345	4,42	3,37	<b>1.196</b>	3	SASSY	GIBBON	SCHLAGER Hubert, St. Stefan/L. STMK

### Die zehn besten Erstlingslaktationen ( nach Fett+Eiweiß kg )

Milch Kg	Fett %	Eiw %	F+E Kg	Name	Vater	Besitzer
14.699	3,92	3,8	<b>1.134</b>	XABRI	BASAR	STROHMAYER H., Ardagger NÖ
11.811	4,29	3,56	<b>1.084</b>	MAREN-ET	JOCKO BESNE	GLAS C. u. A., Münzkirchen OÖ
11.140	6,23	3,31	<b>1.063</b>	SCHWAZL	TOP GUN	GRABENHOFER Hans, Obersch.BGLD
13.878	3,9	3,68	<b>1.052</b>	SMILY	TOP GUN	STEINER MILCHVIEH, Kematen TIROL
14.353	4,23	2,84	<b>1.015</b>	CILLI	AARON	HALBWAX E. u. J., Kaumberg NÖ
12.062	4,92	3,34	<b>997</b>	WOLGA	TRAILOR	EBNER Maria, Thalgau SBG
12.914	4,35	3,34	<b>993</b>	RICKI	JOLT	FLADL E. u. E. Thörl STMK
12.974	4,52	2,93	<b>966</b>	ERLE	ZEBO	HALBWAX E. u. J., Kaumberg NÖ
12.370	4,42	3,3	<b>955</b>	GALAXY	MTOTO	STROHMAYER H., Ardagger NÖ
12.482	4,06	3,57	<b>952</b>	ELENA	UBBO	FLADL E. u. E. Thörl STMK

### Die zehn besten Dauerleistungskühe ( nach Milch kg )

Milch kg	Fett kg	Eiweiß kg	NAME	VATER	Besitzer
<b>118.648</b>	4.770	3.505	ALMA	EMINENT	DÖTTLINGER A., St Johann/TIROL
<b>118.330</b>	4.754	3.918	TATJANA	PRÄSIDENT	ZIERLER C., Bad Ischl OÖ
<b>117.036</b>	4.532	3.867	MAURA	CARLO	TEUFL F., Neukirchen a. d. Vöckla OÖ
<b>114.748</b>	5.601	3.712	BERNINA	CLEITUS	GREILER Walter, Wieting KTN
<b>113.799</b>	<b>3.949</b>	<b>3.322</b>	RITA	TRAVIS	HAIMBERGER Anton, Zeilern NÖ
<b>113.629</b>	4.368	3.393	WETTI	IMPR.RED	WINTERSTELLER S. u. F., Eugendorf OÖ
<b>112.327</b>	3.712	3.378	BERGA	LINCOLN	GSCHWENDTNER J., Straszwalchen OÖ
<b>111.299</b>	4.727	3.709	VIOLA	TAPS	STEINER MILCHVIEH, Kematen TIROL
<b>110.102</b>	3.732	3.378	LOTTI	JUNIOR	MARINGER M., Frankenburg OÖ
<b>110.077</b>	4.427	3.568	SEIDE	RIEL	MISCHKULNIG Gregor, St. Egyden KTN



Nr.	Name	Anschrift		Kühe	Milch	F %	F kg	E %	E kg	FE kg
65.	LETTNER RUPERT	GROPPENBERG 1	3313 WALLSEE	12,4	9.231	4,44	410	3,41	315	725
66.	MADER ROSW.,REINHOLD	STAFFWEG 8	3161 ST. VEIT/G	4,3	9.743	3,95	385	3,48	339	723
67.	HEIß HERMANN	KOLLMITZBERG 106	3322 ARDAGGER	21,0	9.214	4,38	403	3,47	319	723
68.	SCHAGERL LEOPOLD	WOHLFAHRTSSCHL. 23	3283 ST. ANTONJ.	8,0	9.555	4,19	400	3,36	321	721
69.	OFFENBERGER MARIA,JOH.	KERSCHENBERG 5	3264 REINSBERG	2,1	8.327	4,95	412	3,70	308	720
70.	RAMEDER MARIA,HERM.	PARGATSTETTEN 5	3662 MUENICHREITH	18,6	9.144	4,37	400	3,45	316	716
71.	TEUFEL REN.,GOTTFR.	NEUSTIFTER STR. 6	3352 ERTL	12,3	10.011	3,87	387	3,25	326	713
72.	DIEWALD JOHANN	SCHLAGL 1	2640 RAACH/H.	2,0	9.830	4,08	401	3,16	310	712
73.	KUMMER JOSEFA, FRANZ	GOTTSBERG 34	3650 POEGGSTALL	10,0	8.850	4,62	409	3,42	302	711
74.	SCHINAGL FRANZ	DONAUDORFSTR. 30	3370 YBBS/D.	14,1	8.965	4,45	399	3,48	312	711
75.	BUCHBERGER LEOPOLD	BERGHOF 39	3323 NEUSTADTL/D.	5,1	9.047	4,44	402	3,39	307	709
76.	KITZLER IDA, HERBERT	RUDMANNS 60	3910 ZWETTL	11,8	9.481	4,15	394	3,31	314	708
77.	SCHÖRGHUBER A.,FERD.	BAHNHOFSTRASSE 41	3352 ST.PETER AU	6,5	9.353	4,18	391	3,37	315	706
78.	KÖLBEL HELENE	KRAXENBERG 4	2851 KRUMBACH	4,7	9.127	4,44	405	3,29	300	705
79.	KLOIBHOFER FRANZ	STEPHANSHART 38	3321 ARDAGGER	34,6	9.159	4,29	393	3,41	312	705
80.	SCHRAMMEL ANDREA	WECHSELBUNDESSTR.46	2625 SCHWARZAU/ST.	7,9	9.258	4,17	386	3,45	319	705
81.	BIERWIPFEL REINHARD	EISENREICH. 39	3300 AMSTETTEN	7,7	9.454	4,01	379	3,44	326	705
82.	MOSTV. BILDUNGSHOF	GIEBHÜBL 7	3300 AMSTETTEN	7,3	9.598	4,01	385	3,33	319	704
83.	DOPLER HERMANN JUN.	AIGEN 6	2860 KIRCHSCHLAG	21,2	9.467	4,11	389	3,33	315	704
84.	KRAHOFER JOHANN	BERG 35	3323 NEUSTADTL/D.	19,7	9.066	4,30	390	3,43	311	700
85.	PRELLEUTHNER BERTA	HART 12	3661 ARTSTETTEN	7,1	8.814	4,46	393	3,47	306	699
86.	PÖCHHACKER WAL.,FRANZ	SOLLING 12	3251 PURGSTALL/E.	97,1	9.229	4,15	383	3,41	315	698
87.	EIBL MARIA	MAISBERG 3	3341 YBBSITZ	2,0	9.395	4,21	395	3,21	302	697
88.	UNGERSBÖCK JOHANN	BREITENBUCH 3	2833 BROMBERG	9,0	8.871	4,29	381	3,56	316	697
89.	EDERER FRANZ	HOFSTETTEN 1	3244 RUPRECHTSHOFEN	19,5	8.750	4,60	403	3,33	292	694
90.	ZEHETNER ELISAB.,FRANZ	SEISENEG 47	3322 VIEHDORF	2,0	8.395	4,82	405	3,42	287	692
91.	SATTLER ANDREA,LEOP.	KRAHOF 40	3372 ST.GEORGEN/YF.	16,4	8.545	4,55	389	3,53	302	691
92.	DIRNBERGER KARIN,JOH.	SCHINDAU 20	3364 NEUHOFEN/Y.	7,5	9.013	4,23	381	3,42	308	689
93.	HAGLER ALOIS	SCHWEINBERG 33	3312 WALLSEE	20,3	9.163	4,26	391	3,25	298	688
94.	HASELBÖCK JOSEF	KOLLNITZ 6	3662 MUENICHREITH	25,7	9.116	4,21	384	3,34	305	688
95.	UBELLACKER GREGOR	ROTTE DOPPEL 2	3331 SONNTAGBERG	19,8	9.091	4,28	389	3,28	298	687
96.	GRUBNER LUDM.,JOSEF	STEG 3	3281 OBERNDORF/M.	16,4	9.284	4,10	381	3,27	303	684
97.	BAUMANN RUDOLF	MAUERWALDG. 3	2381 LAAB/W.	5,6	9.270	4,02	373	3,35	310	683
98.	PITZL ANNA, ENGELB.	STRITZLING 5	3261 STEINAKIRCHEN/F.	2,1	8.078	4,93	398	3,52	284	682
99.	SCHÖNBICHLER GERH.	HOLZERN 9	3375 KRUMMNUSZBAUM	49,8	9.233	4,01	370	3,37	312	682
100.	EDER ROBERT	THEINSTETTNERSTR. 31	3370 YBBS/D.	24,3	9.865	3,67	362	3,24	319	682
101.	OBERAIGNER RUDOLF	OBERLEITEN 33	3325 FERSCHNITZ	8,5	8.759	4,43	388	3,34	292	681
102.	SANDLER ANDREAS	KLEINPERTHOLZ 9	3664 MARTINSBERG	7,7	9.405	4,01	377	3,20	301	678
103.	WEINSTABL GERTRUDE	EISENREICH. 49	3300 AMSTETTEN	14,5	8.491	4,58	389	3,38	287	676
104.	WAGNER ELFR.,GERH.	BIBERSCHLAG 1	3632 TRAUNSTEIN	39,5	8.842	4,36	386	3,26	288	674
105.	LEHNER FRANZ	STEPHANSHART 60	3321 ARDAGGER	35,6	8.608	4,46	384	3,34	288	671
106.	RAUCHBERGER HUBERT	STEINROTTE 1	3212 SCHWARZENBACH	8,6	10.058	3,47	349	3,20	321	671
107.	WEINGARTLER JOHAN.	KAPELLENPLATZ 3	2632 ST. VALENTIN	6,3	9.478	3,71	352	3,36	319	670
108.	HASLINGER MARIA,HERM.	ZABERNREITH 7	3820 RAABS/TH.	2,0	8.673	4,37	379	3,33	289	668
109.	GRASSMANN JOHANN	WIELANDSBERG 9	3150 WILHELMSBURG	2,5	8.790	4,21	370	3,39	296	668
110.	EHRENBRANDTNER IMEL.	URLTAL 22	3352 ST.PETER/AU	19,3	8.625	4,36	376	3,36	290	666
111.	HIRSCHHOFER FRANZ	GROISBACH 27	2534 ALLAND	21,0	8.481	4,44	377	3,40	289	666
112.	HAAS MARGAR.,JOHANN	URLTAL 1	3352 ST.PETER AU	15,0	8.751	4,23	370	3,37	295	664
113.	PECHGRABER MAR.,HERB.	LH.STEINBOECK-STR.13	3340 Waidhofen/Y.	2,0	9.657	4,02	388	2,85	275	664
114.	HOHL WILFRIED	OBER ROSENAUERW.17	3920 GR.-GERUNGS	19,7	9.385	3,66	343	3,42	321	664
115.	RUTHNER JOHANN	STEPHANSHART 40	3321 ARDAGGER	12,0	8.500	4,33	368	3,45	293	662
116.	PAFFENEDER MARIA	DESTELBERG 155	3311 AMSTETTEN	5,8	8.079	4,83	390	3,35	271	661
117.	TAZREITER GABRIELE	BERGHOF 31	3323 NEUSTADTL/D.	18,6	8.474	4,34	368	3,46	294	661
118.	HEIßENBERGER JOHANNA	KONIGSEGG 4	2851 KRUMBACH	2,7	8.740	4,30	376	3,26	285	661
119.	GLÖCKL MARIA,ANTON	BERGINGSTRASSE 10	3370 YBBS/D.	24,9	8.683	4,16	361	3,45	299	660
120.	BIOHOFG.HALBM.-RATZB.	HARTLMÜHL 7	3352 WEISTRACH	51,0	8.772	4,10	360	3,42	300	660
121.	LANDWIRT. BVA	ROTTENHAUS. STR.32	3250 WIESELBURG	9,1	8.595	4,34	373	3,34	287	660
122.	EDERER THER.,ENGELB.	KLEIN AIGEN 4	3240 MANK	23,4	8.724	4,16	363	3,40	296	659
123.	WIESER HERM., KARL	DORF 46	3363 SEITENSTETTEN	2,6	7.739	4,88	378	3,62	280	658
124.	ZEITLHOFER MARIA,HEINR.	KAPELLERAMT 7	3663 YSPERTAL	3,0	8.684	4,24	369	3,32	289	657
125.	HÖLLER MARIANNE	SEISENEG 51	3322 VIEHDORF	16,4	8.392	4,37	367	3,45	289	656
126.	HUMMEL KARL	THUMA 80	3822 KARLSTEIN/TH.	4,9	7.755	4,77	370	3,67	285	656
127.	GANSBERGER ANDREAS	AICHBACH 1	3243 ST. LEONHARD/F	22,2	9.113	3,76	343	3,41	311	654
128.	BACHBAUER MAR.,FRANZ	ENNSBACH 2	3372 ST MARTIN	19,9	8.918	3,98	355	3,35	299	653
129.	PEHAM INGRID,JOHANN	POELETSHOF 1	3324 EURATSFELD	26,6	8.466	4,35	368	3,35	283	652
130.	SIMONER MARIA,JOHANN	GOTTSBERG 2	3650 POEGGSTALL	6,6	7.523	4,99	375	3,67	276	652
131.	PAPST ADELH., ANTON	OTTENDORF 11	3314 STRENGBERG	7,9	8.342	4,61	384	3,19	266	651



Nr.	Name	Anschrift	Kühe	Milch	F %	F kg	E %	E kg	FE kg	
198.	GÖLB SABINE UND FRANZ	KOLLEGG 6	3632 TRAUNSTEIN	12,4	7.654	4,41	337	3,20	245	582
199.	DOECKER OTTILIE	DORF 4	3353 SEITENSTETTEN	2,0	7.498	4,47	335	3,23	242	577
200.	BUCHBERGER ALOIS	FRIEDLMÜHLE 210	3311 ZEILLERN	6,5	7.776	4,08	318	3,38	261	577



### Angestrebtes Zuchtziel der Holsteins in Österreich:

Angestrebt wird bei den Holstein Friesian und Red Holstein eine Hochleistungskuh im milchbetontem Typ, die über viele Laktationen nutzbar ist und den jeweiligen Haltungsbedingungen gerecht wird. Voraussetzung dafür ist eine gute Anpassungsfähigkeit, ein großes Grundfutter- und Trockenmasseaufnahmevermögen, eine stabile Gesundheit, eine gute Fruchtbarkeit, sowie ein gutes Fundament. Verlangt wird außerdem ein gut melkbares Euter, das in Qualität und Funktionsfähigkeit hohe Tagesleistungen über viele Laktationen ermöglicht und den Anforderungen der modernen Melktechnik gerecht wird.

Das Zuchtziel beschreibt die ideale Milchkuh als eine tiefrippige Kuh mit einer Größe von 145 - 156 cm Kreuzhöhe bei einem Gewicht zwischen 650 und 750 kg mit korrekten Exterieurmerkmalen, ausgezeichnetem Fundament und Euter sowie hoher Milchleistung bei stabilem Stoffwechsel. Außerdem soll die Holsteinkuh ein genetisches Leistungspotential von mindestens 8.000 kg Milch 4,0 % Fett und 3,4 % Eiweiß aufweisen.

201.	PATSCHIEDER ALBERT	PLAMBACH 10	3202 GRUENAU	2,0	7.146	4,42	316	3,64	260	576
202.	PICHER KONRAD	AIGEN 10	2860 KIRCHSCHLAG	18,8	7.525	4,35	327	3,29	248	575
203.	SCHWEIFER JOSEF	BRUDERNDORF 5	3921 LANGSCHLAG	3,0	7.397	4,46	330	3,31	245	575
204.	SCHREIBERHUBER E.,HUB.	HOFKIRCHEN 24	3350 ST VALENTIN	17,9	7.067	4,60	325	3,54	250	575
205.	WAIDMANN LEOP.,ERW.	THUMA 68	3822 KARLSTEIN	26,1	7.903	4,08	323	3,19	252	575
206.	SCHILDBOCK HERM.,AUG.	LAABACH 47	2572 KAUMBERG	36,5	7.526	4,43	333	3,21	242	575
207.	MUCK THERESIA,JOSEF	HASENDORF 17	3454 SITZENBERG	14,9	7.588	4,23	321	3,33	253	574
208.	GRASSINGER DORIS	ASCHBERG 4	3062 KIRCHSTETTEN	4,5	7.192	4,49	323	3,47	250	573
209.	VOGLER HERBERT	GROSZNEUSIEDL 14	3961 WALDENSTEIN	10,6	7.319	4,41	323	3,41	250	572
210.	WEILAENDER RUDOLF	WOLFRING 5	3253 ERLAUF	3,0	7.593	4,48	340	3,03	230	570
211.	RIPPKA HERBERT JUN.	KLEINWILFERSD. 22	2105 LEITZERSDORF	5,8	7.690	3,97	305	3,43	263	569
212.	KAHRER MARIA, JOSEF	OBERTRIESTING 3	2572 KAUMBERG	18,1	7.336	4,55	334	3,20	234	568
213.	TEUFEL PETRA u.KARL	DORF 13	3365 ALLHARTSBERG	2,7	7.241	4,66	338	3,15	228	566
214.	PFEIFFER REGINA,HERB.	HASELBACH 2	3920 ARBESBACH	2,9	7.718	4,12	318	3,19	247	565
215.	HÖLLER MARIA	BERG 34	3323 NEUSTADTL/D.	3,4	7.195	4,37	315	3,48	249	564
216.	SOMMER FRANZ	MAIERHÖFEN 2	3161 ST. VEIT/G.	4,1	7.996	3,74	299	3,28	262	561
217.	ZELLHÖFER FRANZ	LICHTENBERG 9	3841 WINDIGSTEIG	2,3	6.771	4,54	307	3,71	251	559
218.	FORSCHUNGSGUT MERKENS	KREMESBERG 20	2563 POTTENSTEIN	3,8	6.937	4,59	318	3,44	239	557
219.	GATTRINGER GERLINDE	RAMMELHOF 25	3925 ARBESBACH	12,1	7.511	4,05	304	3,36	252	556
220.	KUMMER ANTON	FRITZELSDORF 29	3661 ARTSTETTEN	5,0	7.043	4,82	340	3,07	216	556
221.	SPREITZ THER.,FRANZ	WAIDHOFNER STR. 29	3355 ERTL	14,1	7.724	4,08	315	3,11	240	555
222.	ANNAHOF	KLOSTERGASSE 11	2381 LAAB/W	30,1	7.467	4,12	308	3,31	247	555
223.	PFEIFFER ELISAB.,MANFR.	UNTERTRIESTING 15	2572 KAUMBERG	7,1	7.729	3,82	295	3,28	254	549
224.	WIMMER GERTRUDE	GRUB 12	3351 WEISTRACH	18,2	7.183	4,38	313	3,28	235	549
225.	GRAFENBERGER ROBERT	DORF 18	3353 SEITENSTETTEN	45,7	6.994	4,58	320	3,25	227	547
226.	STRANZ ROBERT JUN.	SONNLEITEN 6	2640 RAACH/H.	11,0	7.060	4,26	301	3,49	247	547
227.	HASELBERGER RUPERT	NÖCHLING 5	3691 NOECHLING	6,7	7.767	3,93	305	3,11	242	547
228.	DANGL ADOLF	WIMBERG 61	3683 YSPERTAL	2,0	5.909	5,53	327	3,71	219	546
229.	PUNZ VERON., MARTIN	OBERSCHWEINZ 6	3281 OBERNDORF	4,1	7.012	4,53	317	3,26	229	546
230.	ZEINZINGER GERTR.,HERB.	HASELBERG 11	3632 TRAUNSTEIN	10,9	6.935	4,49	311	3,35	233	544
231.	STARKL FRANZ	WEINZIERL 56	3610 WEINZIERL/W.	3,6	6.979	4,45	310	3,29	229	540
232.	SCHRAMEL KARL	LAIMBACH 23	3663 MUENICHREITH	3,9	6.706	4,34	291	3,68	247	538
233.	HUBER ELFR., JOSEF	APFALTERSBACH 1	3243 ST. LEONHARD/F.	10,3	7.154	4,26	305	3,23	231	536
234.	STEINBACHER MARIA,JOH.	UNTERTRIESTING 1	2572 KAUMBERG	18,3	7.333	4,13	303	3,18	233	536
235.	KÜBEL VIKTORIA,JOSEF	STALLBACH 12	3072 KASTEN	11,4	6.686	4,46	298	3,56	238	536
236.	GASTECKER GERTRAUD	PÖTTENDORF 4	3383 HUERM	3,0	7.279	3,92	286	3,41	248	534
237.	LERCH ELISABETH	HINTERHAAG 1	3300 WINKLARN	9,0	6.724	4,57	307	3,34	225	532
238.	HIRSCH GABRIELE, FRANZ	HOFKIRCHEN 5	4300 ST. VALENTIN	19,8	6.761	4,64	314	3,19	215	529
239.	HOLZMANN BERNHARD	SCHWARZAU 13	3925 ARBESBACH	8,7	7.787	3,75	292	3,04	237	529



Nr.	Name	Anschrift		Kühe	Milch	F %	F kg	E %	E kg	FE kg
307.	PROCHAZKA FRANZ	VÖLKRAHOF 1	3324 EURATSFELD	6,2	6.347	3,90	248	3,14	199	447
308.	WURM JOHANN	UNTERROSENAUERW.5	3924 ZWETTL	8,6	5.545	4,48	248	3,56	197	446
309.	BUCHEGGER MARIA,JOSEF	OBERSCHWEINZ 3	3281 OBERNDORF	30,1	6.101	4,15	253	3,15	192	445
310.	WURZER HERM.,JOHANN	LAIMBACH 12	3663 MUENICHREITH	2,9	5.527	4,48	247	3,54	186	443
311.	BRENN ERNES., RUDOLF	URLTAL 45	3352 ST.PETER/AU	2,0	6.503	3,78	246	2,98	194	439
312.	SCHONAUER SUSANNE	NUSSENDORF 3	3661 ARTSTETTEN	2,5	6.680	3,34	223	3,24	216	439
313.	REICHLY GABRIELE	GROßMAIERHOF 13	3242 TEXINGTAL	4,7	5.926	4,30	255	3,11	184	439
314.	PASCHER MARIA, FRANZ	ZEIL 26	3971 SANKT MARTIN	13,2	5.949	3,93	234	3,29	196	430
315.	AUER HELGA, JOSEF	GABLES 3	3631 KIRCHSCHLAG	9,3	5.321	4,57	243	3,23	172	415
316.	POPPINGER GERALD	GAZEILE 23	3943 SCHREMS	9,1	5.494	4,32	237	3,23	178	415
317.	AMESBICHLER MARIA	ERTL 7	3355 ERTL	2,0	5.831	3,98	232	3,12	182	414
318.	STEINER GERTRAUD	BRAUNGASSE 2	2525 SCHOENAU	4,9	5.543	4,35	241	3,07	170	411
319.	PÖCHLAUER GOTTFR.	RIEN 17	3340 Waidhofen/Y.	4,0	5.692	4,14	236	3,03	173	408
320.	SCHWEIGHOFER MAR.,JOH.	PURK 11	3623 KOTTES-PURK	12,3	5.513	4,06	224	3,28	181	405
321.	SCHLÖGLHOFER ADELHEID	BIBERBACH 201	3353 BIBERBACH	8,5	5.427	4,04	219	3,12	169	388
322.	FA. KWIZDA GESMBH	AM SONNHOF 4	3161 ST. VEIT/G	7,4	4.857	4,27	207	3,68	179	386
323.	ZELLHOFER KARL	GRAFENMÜHL 42	3283 ST.ANTON/J.	53,0	5.402	3,91	211	3,22	174	385
324.	STEHR MARIA	GRAFENMÜHL 3	3283 ST.ANTON/J.	3,6	5.394	3,92	212	3,11	168	379
325.	KAIBLINGER MARIA,FERD.	BERNAU 20	3170 HAINFELD	12,3	5.863	3,55	208	2,87	168	377
326.	KÖCK HEDWIG	WEIXELBERG 1	3684 MARTINSBERG	3,0	4.966	4,26	212	3,22	160	371
327.	KORNER JOSEF	GRUB 4	3250 WIESELBURG	4,9	5.125	4,27	219	2,97	152	371
328.	MITMASSER CHRIST.,JOS.	LAAS 10	3650 PÖEGGSTALL	7,1	5.172	4,04	209	3,12	161	370
329.	GRAM LEOPOLD	MAINBURG 3	3202 GRUENAU	2,5	4.475	4,50	202	3,25	146	347
330.	FRÜHWIRTH PAULA,FRANZ	PLEßBERG 6	3631 KIRCHSCHLAG	2,0	4.384	4,19	184	3,21	141	324
331.	PIRINGER MARIA	KERSCHENBACH 34	3161 ST VEIT/G.	7,7	4.181	4,15	173	3,06	128	301
332.	GANSCH HELGA, KARL	SEEROTTE 2	3212 SCHWARZENBACH	2,0	3.683	4,26	157	3,28	121	278
333.	PERTSCHY REINHARD	UNTERMEIERHOF 3	2534 ALLAND	7,5	4.010	3,91	157	2,97	119	276
334.	WINTER JOHANNES	ROßBRUCK 7	3971 ST. MARTIN	7,0	3.575	4,31	154	3,34	120	274
335.	SCHMUTZER GERHARD	SCHNABLING 1	3143 PYHRA	6,9	3.072	4,81	148	3,72	114	262
336.	TRAXLER HERMINE	GUTENBRUNN 15	3924 ZWETTL	2,0	3.009	4,56	137	3,65	110	247
337.	EMBACHER IRENE	STELZERBERGSTR. 2	2384 BREITENFURT	2,2	3.202	4,18	134	3,22	103	237

## NÖ – Holstein Betriebe in Kuhgruppen

### mit über 50 Kühen

Name	Anschrift		Kühe	Milch	F%	Fkg	E%	Ekg	F+E
HAIMBERGER ANTON	HUMPLHOF 116	3312 ZEILLERN	53,8	12.162	3,94	479	3,19	388	867
PÖCHHACKER WAL.,FRA.	SOLLING 12	3251 PURGSTALL/E	97,1	9.229	4,15	383	3,41	315	698
BIOHOFG.HALBM.-RATZB.	HARTLMÜHL 7	3352 WEISTRACH	51,0	8.772	4,10	360	3,42	300	660

### mit 40,0 bis 49,9 Kühen

AIGNER GERLINDE	BIBERBACH 110	3353 BIBERBACH	46,8	10.496	4,24	445	3,32	348	793
MILCHHOF SOMMER	NEUKIRCHEN 4	3650 PÖEGGSTALL	41,9	10.061	4,24	427	3,26	328	755
SCHÖNBICHLER GERH.	HOLZERN 9	3375 KRUMMNUSZB.	49,8	9.233	4,01	370	3,37	312	682

### mit 30,0 bis 39,9 Kühen

STROHMAYER HERMINE	KOLLMITZBERG 13	3321 ARDAGGER	31,7	11.462	4,19	481	3,54	405	886
BRAUNSHOFER KARL	EISENREICHD. 45	3300 AMSTETTEN	36,1	10.718	4,23	454	3,32	356	810
KERSCHNER KARL	HARBACH 8	3243 ST. LEONH	35,1	10.468	4,08	427	3,47	363	790

### mit 20,0 bis 29,9 Kühen

HALBWAX ELISAB.,JOSEF	MARKT 37	2572 KAUMBERG	27,5	11.665	5,16	601	3,27	381	982
KRONBERGER MARIANNE	KOLLMITZBERG 12	3321 ARDAGGER	27,3	10.631	4,57	485	3,54	376	862
POSPICHAL ALFRED	HOEFLESHOF 13	3650 PÖEGGSTALL	26,4	9.550	4,63	442	3,48	333	775

### mit 10,0 bis 19,9 Kühen

STEINER MARIA,JOHAN.	WÖLFSHOFERA.104	3572 ST LEONHARD/H.	11,0	11.489	4,11	472	3,38	389	861
BURGSTALLER MAR.,ALFR.	RASTBACH 7	3542 GFOEHL	15,9	10.588	4,30	455	3,49	370	825
FROMHUND EVA, JOSEF	MITTERBURGS 5	3370 YBBS/D.	16,2	10.154	4,29	435	3,47	352	788

### bis 9,9 Kühe

GRUBER GERTR.,ANTON	GROßAU 16	2651 REICHENAU/R.	3,8	10.504	4,57	480	3,51	369	849
PRAMMER CHRISTA.,JOH.	GAMESREITH 8	3051 NEULENGBACH	4,7	10.804	4,25	459	3,45	373	832
KRAHOFER LEOPOLDINE	AU 16	3323 NEUSTADTL/D	2,2	10.357	4,39	455	3,81	374	829



Milch	F %	E %	Fekg	Name	Vater	Besitzer	Anschrift	
11.336	3,80	3,47	824	RÜSCHE	LORD	HAIMBERGER ANTON	HUMPLHOF 116	3312 OED
10.523	4,59	3,17	816	ANITA	RUDOLPH	HALBWAX ELISAB.,JOSEF	MARKT 37	2572 KAUMBERG
11.073	4,11	3,24	814	IRMI		HAIMBERGER ANTON	HUMPLHOF 116	3312 OED
11.255	3,90	3,30	811	ODESSA	OUTSIDE	PÖCHHACKER WAL.,FRA.	SÖLLING 12	3251 PURGSTALL
10.232	4,50	3,40	808	STOCKI	STARLEAD.	LUGER JOSEF	DORFSTRASSE 1	3370 YBBS
10.928	4,17	3,20	805	EVELIN		HAIDER REINHARD	FRITZELSDORF 18	3661 ARTSTETTEN
9.557	4,88	3,52	802	SARA	BASAR	SCHÖNBICHLER GERHARD	HOLZERN 9	3375 KRUMMNUSZB.
11.222	3,80	3,31	798	RUBENS	RUBENS	STEINER MARIA,JOH.	WOLFSHOFERA.104	3572 ST.LEONHARD
11.785	3,67	3,09	797	EISBLUME	BELLWOOD	AIGNER GERLINDE	BIBERBACH 110	3353 SEITENSTETT.
10.156	4,60	3,24	797	ANGELA	TRAILOR	HALBWAX ELISAB.,JOSEF	MARKT 37	2572 KAUMBERG
8.887	5,51	3,44	795	ELLI	LEE	HALBWAX ELISAB.,JOSEF	MARKT 37	2572 KAUMBERG
10.910	3,92	3,35	794	LUSSI	EDDIE	HAIMBERGER ANTON	HUMPLHOF 116	3312 OED
10.340	4,17	3,47	790	CHUDI	OUTSIDE	PÖCHHACKER WAL.,FRA.	SÖLLING 12	3251 PURGSTALL
8.192	5,79	3,75	782	KARLA	RANGER R.	PÖCHHACKER WAL.,FRA.	SÖLLING 12	3251 PURGSTALL
12.821	2,79	3,29	780	DARLING	LANTZ	AUER CHRISTIAN	SCHOLLÖDT 5	3261 STEINAKIRCH.



**Darling**  
Lantz x Juror

Bes.: Auer Christian

Gesamtsiegerin beim  
Jungkuhchampionat in Amstetten  
2004.

11.289	3,83	3,07	779	RUBI	RUBENS	STEINER MARIA,JOH.	WOLFSHOFERA.104	3572 ST.LEONHARD
9.782	4,34	3,61	778	BELLA	TULIP RED	KERSCHNER KARL	HARBACH 8	3243 ST LEONHARD
10.978	3,81	3,28	778	NENA	BELLWOOD	HAIMBERGER ANTON	HUMPLHOF 116	3312 OED
10.543	4,09	3,29	778	IBIS		HAIMBERGER ANTON	HUMPLHOF 116	3312 OED
9.085	4,92	3,64	778	ROSE	RAIDER	FROMHUND EVA u.JOSEF	MITTERBURGSTR.5	3370 YBBS
10.675	3,96	3,30	775	HILDA	OUTSIDE	SCHÖNBICHLER GERHARD	HOLZERN 9	3375 KRUMMNUSZB.
11.701	3,81	3,00	774	SANDRA	BELLWOOD	SCHÖNBICHLER GERHARD	HOLZERN 9	3375 KRUMMNUSZB.
9.549	4,74	3,31	769	HELANNA	MAGNUM	EDERER FRANZ	HOFSTETTEN 1	3244 RUPRECHTSH.
11.067	3,59	3,36	769	PAULA	TRABELT	ENNER MARIA, RUDOLF	GRUB 6	3281 OBERNDORF
9.810	4,17	3,65	768	RANCKE	LEE	KERSCHNER KARL	HARBACH 8	3243 ST LEONHARD
11.025	3,83	3,12	767	ROXI	EDDIE	HAIMBERGER ANTON	HUMPLHOF 116	3312 OED
10.976	4,01	2,96	765	NATTER	EDDIE	HAIMBERGER ANTON	HUMPLHOF 116	3312 OED
9.189	4,79	3,53	764	SABONA	TRAILOR	GEBR. ASCHAUER	HAUPTSTRASSE 19	2381 LAAB IM WALDE
10.138	4,47	3,07	764	CITRONE	STARDOM	LEHNER FRANZ	STEPHANSHART 60	3321 ARDAGGER
12.053	3,25	3,08	763	MYLADY	BASAR	EDER ROBERT	THEINSTETTNER.31	3370 YBBS
10.019	4,24	3,35	760	WICKY		DOELLER FRITZ	GROßAU 17	2651 REICHENAU
9.763	4,30	3,46	758	SUSI	LEE	POSPICAL ALFRED	ARNDORF 13	3650 POEGGSTALL
8.443	5,40	3,56	757	VICTORIA	TRAILOR	TAZREITER GABRIELE	BERGHOF 31	3323 NEUSTADTL
9.200	4,80	3,41	755	ALFA	BASAR	KERSCHNER KARL	HARBACH 8	3243 ST.LEONHARD
9.407	4,74	3,25	752	GERANIE	BONATUS	UBELLACKER GREGOR	ROTTE DOPPEL 2	3331 KEMATEN
9.406	4,70	3,29	752	LONDON	BRETT	DOELLER FRITZ	GROßAU 17	2651 REICHENAU
10.791	3,78	3,18	751	BIRKE	LEE	NADERER ANTON	BERNHARD 25	3323 NEUSTADTL
9.740	4,08	3,63	751	SONJA		GEBR. ASCHAUER	HAUPTSTRASSE 19	2381 LAAB IM WALDE
11.020	3,58	3,20	747	ELVIRA		HAIMBERGER ANTON	HUMPLHOF 116	3312 OED
11.361	3,60	2,97	747	GILDA	RUDOLPH	FROMHUND EVA u.JOSEF	MITTERBURGSTR. 5	3370 YBBS
9.333	4,49	3,49	745	ROSMARIE	TRAILOR	MILCHHOF SOMMER	NEUKIRCHEN 4	3650 POEGGSTALL
9.809	4,13	3,44	743	FUGE	BOLIANT	HILMBAUER CHRISTINE	WINDISCHENDORF 1	3324 EURATSFELD
9.984	4,14	3,28	742	SIMBA	BASAR	BAUMANN RUDOLF	MAUERWALDG. 3	2381 LAAB IM WALDE
7.911	5,47	3,90	741	REXONA	VOLVO	KRONBERGER MARIANNE	KOLLMITZBERG 12	3321 ARDAGGER
9.779	4,06	3,52	741	CANGORO	RUDOLPH	WEINGARTLER JOHANNA	KAPELLENPLATZ 3	2632 WIMPASSING
9.607	4,36	3,35	741	FORTUNA	RUDOLPH	STROHMAYER HERMINE	KOLLMITZBERG 13	3321 ARDAGGER
10.155	4,09	3,20	740	DUNJA	RUBENS	HALBWAX ELISAB.,JOSEF	MARKT 37	2572 KAUMBERG
9.459	4,48	3,34	740	FELICIA	CONVINC.	LOSBIHLER ANDREA	BERGSTRASSE 3	3356 ST.PETER
10.781	3,74	3,12	739	OTTI	OUTSIDE	NADERER ANTON	BERNHARD 25	3323 NEUSTADTL
10.117	3,81	3,49	739	SWITI	ZEBO	STROHMAYER HERMINE	KOLLMITZBERG 13	3321 ARDAGGER
8.392	5,07	3,72	738	BALLERI.	TULIP R	HALBWAX ELISAB.,JOSEF	STEG 3	3281 OBERNDORF
10.392	3,74	3,33	735	LACKY	CEYLON	WEINGARTLER JOHANNA	KAPELLENPLATZ 3	2632 WIMPASSING
8.623	5,04	3,49	735	SAFRA		GEBR. ASCHAUER	HAUPTSTRASSE 19	2381 LAAB IM WALDE
10.039	4,10	3,22	735	AMSL	TRAILOR	WEISGRAB ULRIKE,MANFR.	SEYFRIEDS 11	3860 HEIDENREICHS



## Die besten 158 Kühe mit über 872 F+E kg

Milch	F%	E%	Fekg	L	Name	Vater	Besitzer		Anschrift
14.527	5,50	3,84	1357	3	MISSIS	DESIGN	BURGSTALLER MAR.,ALFR.	RASTBACH 7	3542 GFOEHL
16.266	5,40	2,71	1318	4	NORA	BELT	HALBWAX ELISAB., JOSEF	MARKT 37	2572 KAUMBERG
15.495	4,91	3,00	1225	5	OLGA	BERT	HALBWAX ELISAB., JOSEF	MARKT 37	2572 KAUMBERG
15.889	4,70	2,96	1202	3	CORA	AMARETTO	HALBWAX ELISAB., JOSEF	MARKT 37	2572 KAUMBERG
13.558	5,57	3,22	1191	4	DORA	LUST	HALBWAX ELISAB., JOSEF	MARKT 37	2572 KAUMBERG
13.630	5,43	3,29	1189	3	MARY	TRAILOR	HALBWAX ELISAB., JOSEF	MARKT 37	2572 KAUMBERG
15.203	4,69	3,10	1185	5	FINNI	TRAILOR	HALBWAX ELISAB., JOSEF	MARKT 37	2572 KAUMBERG
12.760	5,55	3,43	1146	2	KÖNIGIN	DESIGN	HALBWAX ELISAB., JOSEF	MARKT 37	2572 KAUMBERG
14.699	3,92	3,80	1134	1	XABRI	BASAR	STROHMAYER HERMINE	KÖLLMITZBERG 13	3321 ARDAGGER
14.233	5,08	2,88	1133	8	ANEMONE	SPEEDY	HALBWAX ELISAB., JOSEF	MARKT 37	2572 KAUMBERG
14.325	4,63	3,26	1130	6	BOLA	LIAN	AIGNER GERLINDE	BIBERBACH 110	3353 SEITENSTETTEN
13.627	4,87	3,15	1094	5	SUSI	SILAS	ETLINGER ANNA u.FRANZ	ALTENHOF 9	3261 STEINAKIRCHEN
16.278	4,42	2,73	1092	3	RICARDA	ODIN	HALBWAX ELISAB., JOSEF	MARKT 37	2572 KAUMBERG
12.894	5,08	3,37	1090	3	AMANDA	STARLEA	GRUBER GERTR., ANTON	GROßAU 16	2651 REICHENAU
12.773	5,32	3,05	1069	5	ZUCKI	AEROSTAR	HALBWAX ELISAB., JOSEF	MARKT 37	2572 KAUMBERG
12.614	5,17	3,27	1065	5	BELLA	DESIGN	HALBWAX ELISAB., JOSEF	MARKT 37	2572 KAUMBERG
14.481	4,36	2,96	1059	5	ERNA	LINDY-ET	AIGNER GERLINDE	BIBERBACH 110	3353 SEITENSTETTEN
12.545	4,88	3,46	1046	4	GISI	ENEHOULD	STEINER MARIA,JOHA.	WOLFSHÖFER.104	3572 ST.LEONHARD
11.723	5,60	3,32	1046	6	LAURA	BOLERO	HALBWAX ELISAB., JOSEF	MARKT 37	2572 KAUMBERG
13.276	4,61	3,25	1044	2	GIRDE	STORM ET	AIGNER GERLINDE	BIBERBACH 110	3353 SEITENSTETTEN
12.406	4,88	3,51	1040	4	GIGI	GIGH	STROHMAYER HERMINE	KÖLLMITZBERG 13	3321 ARDAGGER
12.491	4,91	3,39	1037	4	DOLLY	MANAGER	ETLINGER ANNA u.FRANZ	ALTENHOF 9	3261 STEINAKIRCHEN
13.866	4,12	3,33	1032	4	HERZL	AMARETTO	KRONBERGER MARIANNE	KÖLLMITZBERG 12	3321 ARDAGGER
12.337	5,26	3,08	1030	4	GELLA	WHAMO	HALBWAX ELISAB., JOSEF	MARKT 37	2572 KAUMBERG
12.688	4,35	3,71	1022	4	ANSCHI	RAIDER	KRONBERGER MARIANNE	KÖLLMITZBERG 12	3321 ARDAGGER
14.353	4,23	2,84	1015	1	CILLI	AARON	HALBWAX ELISAB., JOSEF	MARKT 37	2572 KAUMBERG
13.496	4,07	3,41	1010	2	IBERIA	BONATUS	HAIMBERGER ANTON	HUMPLHOF 118	3312 OED
14.883	3,68	3,06	1003	3	RIVA	STORM ET	HAIMBERGER ANTON	HUMPLHOF 116	3312 OED
15.734	3,54	2,80	997	4	ECHO	STARLEA.	HAIMBERGER ANTON	HUMPLHOF 116	3312 OED
12.126	4,84	3,38	997	6	TEEBLUM	TRAILOR	BRAUNSHOFER KARL	EISENREICHD. 45	3300 AMSTETTEN
10.922	5,44	3,66	994	4	ALMRAUS	COLON	KRONBERGER MARIANNE	KÖLLMITZBERG 12	3321 ARDAGGER
11.740	5,21	3,28	994	4	ZIPRESSE	DESIGN	HALBWAX ELISAB., JOSEF	MARKT 37	2572 KAUMBERG
14.125	3,91	3,12	993	3	CHINA	RUDOLPH	PÖCHHACKER WALTR.,FR.	SÖLLING 12	3251 PURGSTALL
11.401	5,13	3,55	990	4	WEINROT	DESIGN	DOELLER FRITZ	GROßAU 17	2651 REICHENAU

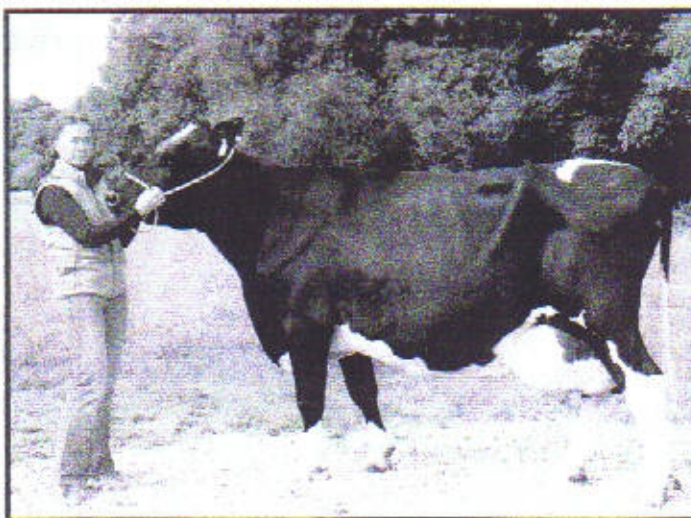

**Weinrot**  
Design x Lindy

Bes.: Döller Fritz

Mit bereits 5. Laktation konnte sich Weinrot bei der Gebietsrinderschau in Warth hervorragend präsentieren.

12.602	4,40	3,44	989	3	SELLI	LUKE	BURGSTALLER MAR.,ALF.	RASTBACH 7	3542 GFOEHL
12.442	4,59	3,32	984	3	ASTA	ASTERIX	TRIMMEL INGRID, FRANZ	SANKT HAUS 1	3240 MANK
13.004	4,05	3,51	984	5	HANSA	F-16	SCHINAGL FRANZ	DONAUDORFS. 30	3370 YBBS
12.327	4,50	3,47	982	3	EMMA	PIK ET	KERSCHNER KARL	HARBACH 8	3243 ST.LEONHARD
12.665	4,13	3,58	978	5	TUXI	AEROSTAR	STROHMAYER HERMINE	KÖLLMITZBERG 13	3321 ARDAGGER



Milch	F%	E%	Fekg	L	Name	Vater	Besitzer	Anschrift	
12.220	4,32	3,27	928	2	DUXI	STORM - ET	FICHTINGER HERBERT	HINTERFELD 7	3650 POEGGST.
12.241	4,19	3,38	927	4	PERLE	BOB	KERSCHNER KARL	HARBACH 8	3243 ST.LEONHARD
11.489	4,76	3,31	926	4	ZANDI	STARDOM	BRAUNSHOFER KARL	EISENREICHD. 45	3300 AMSTETTEN
13.384	3,92	3,00	926	2	LINDA	RANGER R	BUCHNER CAEC., RUD.	HUBHOF 1	3160 TRAISEN
11.558	4,35	3,65	925	6	GLOCKE	ESQUIMAU	STROHMAYER HERMINE	KOLLMITZBERG 13	3321 ARDAGGER
13.574	3,62	3,18	923	3	BEGONIA	BLACKST.	HINTERSTEINER AUG.	SCHÖNBUCH 7	3243 ST.LEONHARD
10.589	5,07	3,63	922	2	GESI	STORM ET	LETTNER RUPERT	GROPPENBERG 1	3313 WALLSEE
12.021	4,55	3,12	922	3	KASTANIE	RAIDER	BRAUNSHOFER KARL	EISENREICHD 45	3300 AMSTETTEN
11.391	4,60	3,49	922	2	BLUSI	JUPLIER	PÖCHHACKER WALTR.,Fr.	SÖLLING 12	3251 PURGSTALL
12.328	3,99	3,48	920	2	QUANTA	LEGAT	RAMEDER MARIA,HERM.	PARGATSTETTEN 5	3662 MUENICHREITH
12.130	4,05	3,53	920	3	GIN-FIZZ	BONATUS	STROHMAYER HERMINE	KOLLMITZBERG 13	3321 ARDAGGER
12.638	3,70	3,57	919	2	SCHWALB	DESIGN	MILCHHOF SOMMER	NEUKIRCHEN 4	3650 POEGGSTALL
10.661	4,98	3,63	918	4	MIKA	BONATUS	KRONBERGER MARIANNE	KOLLMITZBERG 12	3321 ARDAGGER
10.346	5,17	3,70	917	2	AIDA	MAJESTIC	MAYRHOFER HERMANN	FOHRA 2	3381 ASCHBACH
11.453	4,26	3,75	917	1	JACKIE	TRAILOR	STROHMAYER HERMINE	KOLLMITZBERG 13	3321 ARDAGGER
12.814	3,96	3,19	915	3	RENDI	MATTIE G	AIGNER GERLINDE	BIBERBACH 110	3353 SEITENSTETTEN
10.520	5,34	3,33	913	4	DANYA	BONATUS	KRONBERGER MARIANNE	KOLLMITZBERG 12	3321 ARDAGGER
11.912	3,86	3,79	911	2	PAPPEL	UBBO	KERSCHNER KARL	HARBACH 8	3243 ST.LEONHARD
10.412	5,19	3,56	911	2	ZEBÄ	RUDOLPH	AIGNER GERLINDE	BIBERBACH 110	3353 SEITENSTETTEN
11.190	4,61	3,52	910	3	SCHIWA	MAJESTIC	HÖFER MARGIT	TRENNEGG 1	3652 LEIBEN
10.899	4,91	3,57	907	3	FANTASY	INTERPOL	BRAUNSHOFER KARL	EISENREICHD. 45	3300 AMSTETTEN
10.639	5,13	3,39	906	2	WUGI	MIKLIN	DOELLER FRITZ	GROßAU 17	2651 REICHENAU
9.887	5,25	3,91	906	2	GIPSI	DELCO	PÖCHHACKER WALTR.,Fr.	SÖLLING 12	3251 PURGSTALL
10.899	4,87	3,44	905	1	SONATE	TRAILOR	STROHMAYER HERMINE	KOLLMITZBERG 13	3321 ARDAGGER
12.790	4,03	3,05	905	5	BEATRIX	TRAILOR	KRONBERGER MARIANNE	KOLLMITZBERG 12	3321 ARDAGGER
12.074	4,22	3,27	905	5	BL. ROSE	BLACKST.	LUGER JOSEF	DORFSTRASSE 1	3370 YBBS
12.609	4,21	2,96	904	2	SONNE	DESIGN	MILCHHOF SOMMER	NEUKIRCHEN 4	3650 POEGGSTALL
11.427	4,56	3,36	904	4	GIRI	RAIDER	AIGNER GERLINDE	BIBERBACH 110	3353 SEITENSTETTEN
11.622	4,47	3,31	904	3	LENERL	BOB	ETLINGER ANNA u.FRANZ	ALTENHOF 9	3261 STEINAKIRCHEN
11.673	4,12	3,62	903	3	MARONI	RAIDER	UNGERSBÖCK JOHANN	BREITENBUCH 3	2833 BROMBERG
13.614	3,68	2,95	903	4	AMSEL	AEROSTAR	ETLINGER ANNA u.FRANZ	ALTENHOF 9	3261 STEINAKIRCHEN
13.212	3,66	3,18	903	4	ILSA	RUDOLPH	HAIMBERGER ANTON	HUMPLHOF 116	3312 OED
10.715	4,92	3,49	902	2	LEOKADIA		DOELLER FRITZ	GROßAU 17	2651 REICHENAU
12.479	3,87	3,35	901	2	RESI	TOP GUN	PICHLER ULRIKE	KÜHBACH 11	2813 LICHTENEGG
12.519	4,05	3,14	901	5	SIBILLE	NICK	AIGNER GERLINDE	BIBERBACH 110	3353 SEITENSTETTEN
11.622	4,55	3,20	900	7	ORCHIDEE	LINDY ET	HAIMBERGER ANTON	HUMPLHOF 116	3312 OED
11.704	4,11	3,56	899	2	ANSCHI	RAIDER	STROHMAYER HERMINE	KOLLMITZBERG 13	3321 ARDAGGER
11.667	4,35	3,34	897	4	OLYMPIA	TRAILOR	BRAUNSHOFER KARL	EISENREICHD. 45	3300 AMSTETTEN
13.479	3,62	3,03	896	2	GOLDINE	OUTSIDE	SCHÖNBICHLER GERH.	HÖLZERN 9	3375 KRUMMNUSZB.
10.985	4,43	3,73	896	3	NICKI	ENEHOULD	LUMETSBERGER GERL., A.	BAUMGARTENB 12	3691 NOECHLING
11.531	4,48	3,29	896	3	JUTA	DESIGN	MILCHHOF SOMMER	NEUKIRCHEN 4	3650 POEGGSTALL
10.291	5,08	3,62	895	5	GINDA	ZACK	BRAUNSHOFER KARL	EISENREICHD. 45	3300 AMSTETTEN
12.491	3,99	3,17	895	4	NEGRA	JUROR	HAIMBERGER ANTON	HUMPLHOF 116	3312 OED
12.293	3,74	3,53	893	4	ANTIKE	BONUS	STROHMAYER HERMINE	KOLLMITZBERG 13	3321 ARDAGGER
10.492	4,73	3,78	893	2	ROSI	RUBENS	SCHWEIFER HERM.,JOH.	WURMBRAND 15	3920 GROSZ-GERUNGS
10.592	4,72	3,70	892	1	DUSSI	BESTOW	KRONBERGER MARIANNE	KOLLMITZBERG 12	3321 ARDAGGER
11.255	4,80	3,12	892	4	ROTE	CEYLON	LUGER JOSEF	DORFSTRASSE 1	3370 YBBS
11.557	4,32	3,39	891	4	ESTA	BALANCE	HAAG WALTER	KOLLMITZBERG 1	3321 ARDAGGER
13.161	3,94	2,83	891	4	OKTAVE	JEWEL	HAIMBERGER ANTON	HUMPLHOF 116	3312 OED
9.983	5,46	3,47	891	5	QUELLE	ENEHOULD	FICHTINGER HERBERT	HINTERFELD 7	3650 POEGGSTALL
11.776	4,14	3,39	887	3	FASADE	STORM - ET	STROHMAYER HERMINE	KOLLMITZBERG 13	3321 ARDAGGER
10.908	4,85	3,26	885	5	DRIXI	TRAILOR	KRONBERGER MARIANNE	KOLLMITZBERG 12	3321 ARDAGGER
11.547	4,45	3,21	884	4	NETTI	RAIDER	MOSTV. BILDUNGSHOF	GIEßHÜBL 7	3300 AMSTETTEN
12.599	4,12	2,89	884	4	JULIA	OSCAR ET	HAGLER ALOIS	PYHRA 3	3312 OED
10.714	4,70	3,54	884	3	SCHENA	RAIDER	BURGSTALLER MAR.,ALF.	RASTBACH 7	3642 GFOEHL
12.128	4,16	3,12	883	5	GANA	AEROSTAR	MILCHHOF SOMMER	NEUKIRCHEN 4	3650 POEGGSTALL
11.760	4,07	3,44	883	3	KAMORE	AEROSTAR	GLÖCKL MARIA, ANTON	BERGINGSTR. 10	3370 YBBS
11.443	4,45	3,26	882	2	EIKE		PICHLER ULRIKE	KÜHBACH 11	2813 LICHTENEGG
11.815	4,14	3,32	882	3	LUSTINE	INTERPOL	RUTHNER JOHANN	STEPHANSHART 40	3321 ARDAGGER



## Die besten 130 Dauerleistungskühe (350 Kühe erreichten über 50.000 kg =10,9%!!)

Milch	F %	E %	Name	Vater	Alter	Besitzer	Anschrift	
113.799	3,47	2,92	RITA	TRAVIS	9,87	HAIMBERGER ANTON	HUMPLHOF 116	3312 ZEILLERN

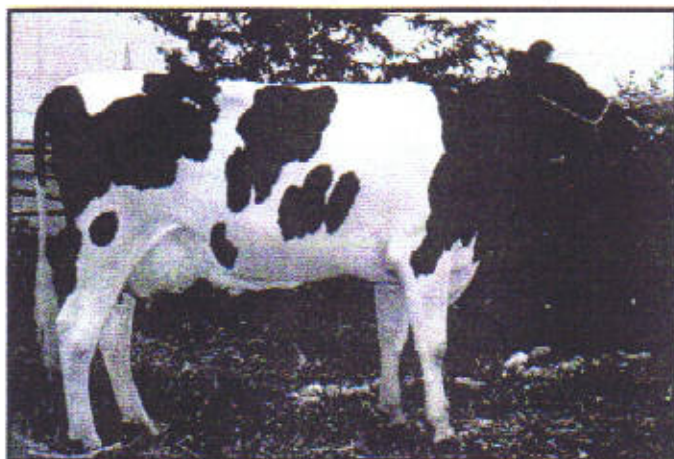

**Rita**  
Travis x Valiant Russ

*Bes.:* Haimberger Anton

Höchstleistung in 4. Laktation:  
17.310 kg bei 1.066 F+E kg.

109.783	4,70	3,34	NECKI	VALI.RUSS	14,37	HAIMBERGER ANTON	HUMPLHOF 116	3312 ZEILLERN
104.195	4,49	3,07	HEIKE	PL.JUPITER	15,40	LEHNER FRANZ	STEPHANSH. 60	3321 ARDAGGER
99.544	4,47	3,41	ELSA	LINDY-ET	10,68	LOSBIHLER ANDREA	BERGSTRASSE 3	3352 ERTL

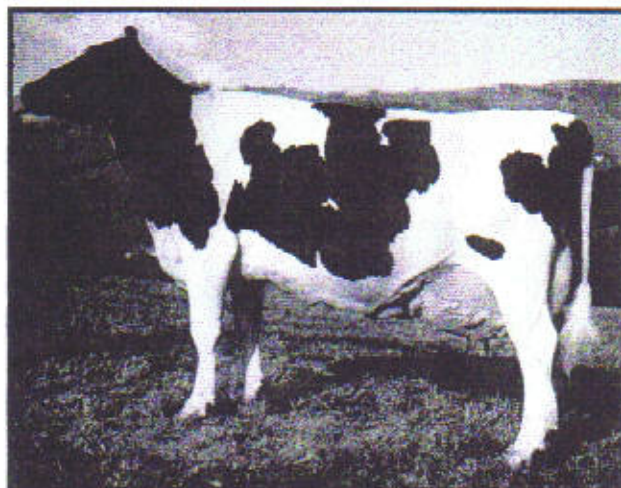

**Elsa**  
Lindy x Travis

*Bes.:* Losbichler Andrea

Erfolgreiche Teilnehmerin an  
Landes- und Bundesschauen, sowie  
Mutter des Stieres Adrian.

95.549	3,86	3,30	GETI	BELT	10,69	PÖCHHACKER WALTR.,FR.	SOLLING 12	3251 PURGSTALLE.
90.168	3,90	3,28	ANNI	CARLO	14,92	MOSER ISAB., JOSEF	ARNDORF 10	3650 PÖEGGSTALL
89.822	3,40	3,09	DACHST.	HUBERT	10,54	KITZLER IDA,HERBERT	RUDMANNS 60	3910 ZWETTL
89.271	3,32	2,93	ANKI	BARBARO.	16,92	KAIBLINGER MARIA,FERD.	BERNAU 20	3170 HAINFELD
88.830	5,03	3,40	JOLANDA	DOMINO	11,12	LEHNER FRANZ	STEPHANSH. 60	3321 ARDAGGER
88.459	4,57	3,17	ANEMONE	SPEEDY	11,09	HALBWAX ELISAB.,JOSEF	MARKT 37	2572 KAUMBERG
86.963	4,46	3,44	ORCHIDEE	LINDY-ET	9,82	HAIMBERGER ANTON	HUMPLHOF 116	3312 ZEILLERN
85.945	4,20	3,17	GRASL	PRAESIN	14,85	STEINBACHER MAR.,JOH.	UNTERTRIEST. 1	2572 KAUMBERG
85.259	4,05	3,23	OLGA	RON	11,60	RAUCHBERGER HUBERT	STEINROTTE 1	3212 SCHWARZENB
83.524	4,81	3,41	GISELA	DOMINO	11,79	FICHTINGER HERBERT	HINTERFELD 7	3650 PÖEGGSTALL
83.443	3,99	3,38	BOLA	LIAN	8,81	AIGNER GERLINDE	BIBERBACH 110	3353 BIBERBACH
83.121	4,52	3,26	OLGA	BERT	8,88	HALBWAX ELISAB.,JOSEF	MARKT 37	2572 KAUMBERG
83.062	4,08	3,32	LIESETTE	NORMANN	16,87	FA. KWIZDA GESMBH	AM SONNHOF 4	3161 ST. VEIT/G.
82.960	3,59	3,31	HERTA	AMADEUS	10,01	EDER ROBERT	THEINSTETTNER 31	3370 YBBS/D.
80.453	3,98	3,39	HEIDRUN	LUKE	9,63	LOSBIHLER ANDREA	BERGSTRASSE 3	3352 ERTL
80.449	4,02	3,32	RELLI	MAKE RITE	11,17	HAUBENBERGER MA.,LEO.	MITTERNDORF 9	3691 NOECHLING
80.375	4,23	3,63	GLOCKE	ESQUIMAU	8,87	STROHMAYER HERMINE	KOLLMITZBERG 13	3321 ARDAGGER
80.033	3,92	3,09	LIDIA	PONCHO	9,68	KRAHOFER JOHANN	BERG 35	3323 NEUSTADTL/D.
79.904	4,07	3,17	BORA	SILAS	10,73	GRAFENBERGER ROBERT	DORF 18	3353 SEITENSTETT.
78.886	4,49	3,35	CORINA	GRANIT	10,31	MILCHHOF SOMMER	NEUKIRCHEN 4	3650 PÖEGGSTALL
78.175	4,09	3,08	ERNA	LINDY-ET	9,05	AIGNER GERLINDE	BIBERBACH 110	3353 BIBERBACH
77.498	3,96	3,25	GILA	RAIDER	10,50	PÖCHHACKER WALTR.,FR.	SOLLING 12	3251 PURGSTALLE.
77.351	4,10	3,13	KAROLA	SOUTHW.	8,84	TRIMMEL INGRID,FRANZ	SANKT HAUS 1	3240 MANK
77.278	3,48	3,26	ALLE	ASTRE	9,67	GEBR. ASCHAUER	HAUPTSTRASSE 19	2381 LAAB/W.



Milch	F %	E %	Name	Vater	Alter	Besitzer	Anschrift	
65.618	3.98	3.30	73	SILAS	8,85	GLÖCKL MARIA, ANTON	BERGINGSTR. 10	3370 YBBS/D.
65.456	4.10	3.29	HESTIA	LINCOLN	10,89	TRIMMEL INGR.,FRANZ	SANKT HAUS 1	3240 MANK
65.376	3.70	3.19	ZIRBE	REX	12,34	SCHMID INGR.,JOH.	MARBACH	3613 ALBRECHTSB.
65.192	4.09	3.18	ENZIAN	SOUTHW.	7,87	AIGNER GERLINDE	BIBERBACH 110	3353 BIBERBACH
65.126	3.53	3.43	GENA	BELT	10,07	PÖCHHACKER WALTR.,FR.	SOLLING 12	3251 PURGSTALL
65.054	3.79	3,02	ISOLDE	ISOTOP ET	10,88	SCHREIBERHUB. EL.,HUB.	HOFKIRCHEN 24	3350 ST. VALENTIN
64.956	3,90	3,27	NATALIE	BLACK J.	8,33	MOSTV. BILDUNGSHOF	GIEBHÜBL 7	3300 AMSTETTEN
64.726	4,02	3,38	NATASC.	MAGNUM	9,00	MOSTV. BILDUNGSHOF	GIEBHÜBL 7	3300 AMSTETTEN
64.711	4,55	3,32	ADELE	FELIZICR.	11,31	SCHWENDINGER ALFRED	LITZENDORF 10	3643 MARIA LAACH
64.650	4,12	3,35	NIKKI	ASTRE	9,86	PÖCHHACKER WAL.,FR.	SOLLING 12	3251 PURGSTALL
64.625	3,70	2,94	MARIA	SOUTHW.	9,75	WEINBERGER KARL	OBERAALF. STR20	3872 AMALIENDORF
64.610	4,16	3,40	FINNI	TRAILOR	8,04	HALBWAX ELISAB.,JOSEF	MARKT 37	2572 KAUMBERG
64.589	4,73	3,29	ALMA	LISON	10,16	KAHRER MARIA, JOSEF	OBERTRIESTING 3	2572 KAUMBERG
64.467	4,72	3,47	ALBINE	LINCOLN	10,12	TRIMMEL INGR.,FRANZ	SANKT HAUS 1	3240 MANK
64.464	4,30	3,26	ANDRA	BARBAR.	9,40	HASELBÖCK JOSEF	KOLLNITZ 6	3662 MUENICHREI.
64.440	4,44	3,51	ILANDA	LINCOLN	10,05	HAIMBERGER ANTON	HUMPLHOF 116	3312 ZEILLERN
64.027	3,59	3,21	NELKE	SOUTHW.	8,99	PEHAM INGRID,JOHANN	POELETSHOF 1	3324 EURATSFELD
63.965	4,33	3,31	ORCHIDEE	STARKIC	8,91	TAZREITER GABRIELE	BERGHOF 31	3323 NEUSTADTL
63.947	4,10	3,21	ANIKA	BELT	9,66	SANDLER ANDREAS	KLEINPERTHOLZ 9	3664 MARTINSB.
63.629	4,29	3,44	JUDITH	SOUTHW.	10,67	KITZLER IDA,HERBERT	RUDMANNS 60	3910 ZWETTL
63.476	3,71	2,91	ANSCHI	NULL	13,86	PERTSCHY REINHARD	UNTERMEIERHOF 3	2534 ALLAND
63.241	3,79	3,01	VILKE	VALERIAN	11,80	WAIDMANN LEOP.,ERW.	THUMA 68	3822 KARLSTEIN
63.146	4,20	2,90	GULDE	ASTRO JET	9,77	AIGNER GERLINDE	BIBERBACH 110	3353 BIBERBACH
63.025	3,93	3,16	GESA	PIT	9,39	GRASSMANN JOHANN	WIELANDSBERG 9	3150 WILHELMSB.
63.003	3,71	3,20	LOLITA	TRAVIS	8,67	TEUFL LEOP.,JOH.	ERB 7	3251 PURGSTALL
62.986	4,47	3,11	LADY	BARBARO.	10,05	PAPST ADELH.,ANTON	OTTENDORF 11	3314 STRENGBERG
62.932	4,10	3,59	TUXI	AEROSTAR	8,27	STROHMAYER HERMINE	KOLLMITZBERG 13	3321 ARDAGGER
62.876	4,02	3,28	ZICKI	HILLSTAR	9,04	UBELLACKER GREGOR	ROTTE DOPPEL 2	3331 SONNTAGB.
62.755	4,28	3,53	JASMIN	TRAILOR	8,27	STROHMAYER HERMINE	KOLLMITZBERG 13	3321 ARDAGGER
62.744	4,11	3,31	RENE	MAGIC RO.	8,69	STEINHART ROSA,KURT	GROßMOTTEN 60	3542 GFOEHL
62.647	4,22	3,46	NISCHE	TRAILOR	8,74	STROHMAYER HERMINE	KOLLMITZBERG 13	3321 ARDAGGER
62.630	3,71	3,27	ESTA	STATUS	8,67	PICHLER ULRIKE	KÜHBACH 11	2813 LICHTENEGG
62.365	3,97	3,12	ASTA	BOOKIE	9,91	PFEIFFER ELISAB.,MANF.	UNTERTRIESTING 15	2572 KAUMBERG
62.332	3,35	3,12	ROSERL	MAKE RITE	8,59	MILCHHOF SOMMER	NEUKIRCHEN 4	3650 PÖEGGSTALL
62.260	3,65	3,16	ILSA	RUDOLPH	6,68	HAIMBERGER ANTON	HUMPLHOF 116	3312 ZEILLERN
62.017	4,93	3,19	ALMA	ASTRO JET	12,30	WAIDMANN LE.,ERWIN	THUMA 68	3822 KARLSTEIN
61.917	4,47	3,33	KONI	TRAILOR	7,85	NADERER ANTON	BERNHARD 25	3323 NEUSTADTL/D.
61.875	4,18	3,26	SAMBIA	NULL	8,95	KARNER THOMAS	ZWICKELSBERG 4	3282 ST. GEORGEN
61.763	3,20	2,98	10	MAKE RITE	9,33	ZELLHOFER KARL	GRAFENMÜHL 42	3283 ST.ANTON/J.
61.677	3,92	3,31	LAVEND.	STOER	8,96	GEBR. ASCHAUER	HAUPTSTRASSE 19	2381 LAAB/W.
61.621	4,31	3,30	VIOLA	MALTO	8,77	TAZREITER GABRIELE	BERGHOF 31	3323 NEUSTADTL/D.
61.609	4,51	3,51	CLARA	NESTROY	8,58	HINTERSTEINER AUG.	SCHÖNBUCH 7	3243 ST. LEONH./F.
61.355	4,13	3,48	ESPE	TRAVIS	8,88	RAITH ELISAB.,JOSEF	UNTERMEIERH. 8	2534 ALLAND
61.293	4,32	3,38	INES	AEROSTAR	8,55	POSPICHAL ALFRED	HOEFLESHOF 13	3650 PÖEGGSTALL
61.010	3,58	3,22	CAROLE	STARLEAD.	7,76	EHRENBRANDTNER IME.	URLTAL 22	3352 ST.PETER AU
60.961	4,07	3,30	BL. SKY	BLACKST.	8,65	BRAUNSHOFER KARL	EISENREICHD. 45	3300 AMSTETTEN
60.921	4,68	3,28	AMSL	NESTROY	10,22	POSPICHAL ALFRED	HOEFLESHOF 13	3650 PÖEGGSTALL
60.891	3,56	3,28	ARABEL.	LUTZ	7,53	KRONBERGER MAR.	KOLLMITZBERG 12	3321 ARDAGGER
60.869	4,47	3,14	HELGA	NULL	9,84	MUCK THER.,JOSEF	HASENDORF 17	3454 SITZENBERG
60.842	5,30	3,18	EDELW.	BELLWO.	8,00	HALBWAX ELISAB.,JOS.	MARKT 37	2572 KAUMBERG
60.790	3,89	3,66	ELINA	RUBY R.	9,76	PÖCHHACKER WAL.,FR.	SOLLING 12	3251 PURGSTALL
60.685	4,11	3,49	HANNA	CLICO	8,90	GEBR. ASCHAUER	HAUPTSTRASSE 19	2381 LAAB/W.
60.656	3,81	3,18	GRANA.	BLACKST.	9,77	GEBR. ASCHAUER	HAUPTSTRASSE 19	2381 LAAB/W.



## WEU Konvent 2004

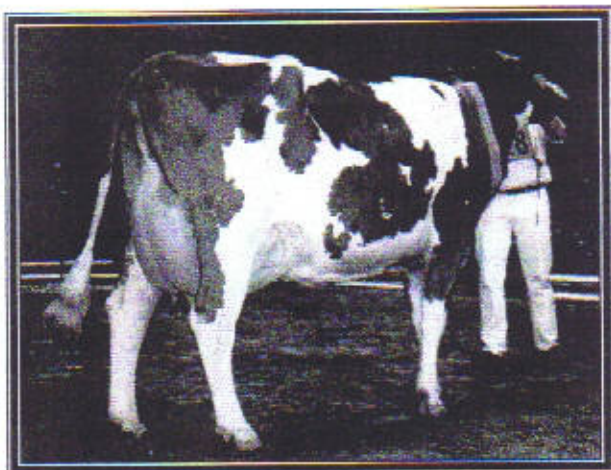

**Petra** Siegerkuh Rotbunt alt

Der Konvent 2004 in der Weser-Ems-Halle, Oldenburg, war ein glänzendes Festival der Rinderzucht wozu einige Züchter aus Niederösterreich anreisten. Rund 3000 Zuschauer waren beeindruckt von der guten Qualität der Ausstellungstiere. Sie wurden Zeuge, als die Storm-Tochter *Lady* aus dem Stall Sven und Herwig Friedrichs, Hengstlage, zum Grand Champion 2004 gekürt wurde. Bei der anschließenden Top Genetik Auktion konnte ein Durchschnittspreis von 2959 Euro erzielt werden.

Die Preisrichter *Markus Mock*, Markdorf, und *Klaus-Dieter Augustin*, Neuendorf, hatten keine leichte Aufgabe, die insgesamt 200 rot- und

schwarzbunten Schaukühe in die richtige Reihenfolge zu bringen.

Mit viel Milchcharakter und Eleganz sicherte sich die Maxximo-Tochter *Ashley Red* aus dem Zuchtbetrieb Batke den Titel „Sieger jung Rotbunt“. Den Siegertitel der älteren Rotbunten erreichte in einer knappen Entscheidung *Petra*, eine Mingo Tochter. Sie bestach vor allem durch ihre Rippentiefe und durch ihr sehr drüsiges Euter.

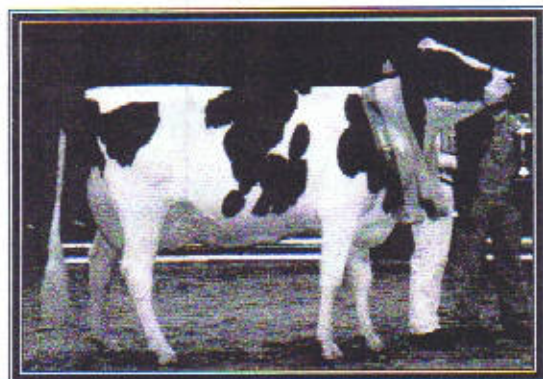

**Lady** Grand Champion

Unangefochtene Spitze bei den jungen Schwarzbuntklassen war die Storm-Tochter *Lady* von Herwig und Sven Friedrichs, die in keinem Merkmal Wünsche offen ließ und somit später auch Grand Champion dieser Veranstaltung wurde. Siegerkuh bei den älteren Klassen und Reserve Grand Champion wurde *Onka* (V. Toni), welche mit tadellosem Fundament, fester Oberlinie und für ihr Alter immer noch frisch wirkendem Euter die Besucher beeindruckte.

Bei den Nachzuchten von Fieldhouse, Good Luck, Stopper und Strunz war es wohl *Fielhouse* (Lee x Lindy x Sheik) welche für Fuore sorgte. Mit enormer Größe und Länge, durch feinknöchrigen Typ und tadellosen Fundamenten stellte er auch die beste Nachzucht – Färse.



**Fieldhouse Nachzuchtgruppe**

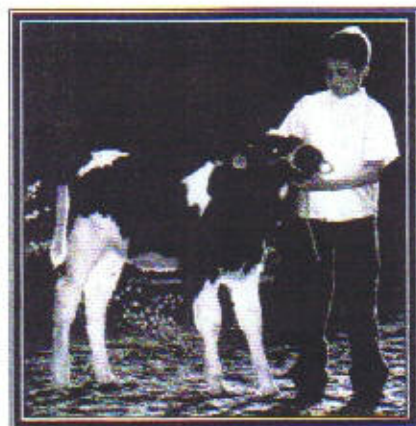

**Mascara** Champion x Design x Odin

Ein voller

Erfolg für die WEU war die *Top Genetik Auktion*. Mit einem Durchschnittspreis von 2959 Euro wurde die Versteigerung gegenüber dem Vorjahr um 600 Euro übertroffen. So wechselte für 5000 Euro *Batida* eine Durham – Tochter den Besitzer und *Lerry*, die frischgebackene Reserve Rotbuntsiegerin für ebenfalls 5000 Euro den Stall. Aus niederösterreichischer Sicht war vor allem das Champion Kuhkalb *Mascara*, die Enkelin des Grand Champion 2002 und der Bullenmutter Malta (V. Odin) von großer Interesse. Ein Züchter – Duo aus NÖ erwarb die seltene Genetik um 4000 €.



Milch	F %	E %	Name	Vater	Alter	Besitzer	Anschrift
76.513	3.50	3.06	LIESL	REX	11.94	SCHMID INGRID,JOHANN	MARBACH 3613 ALBRECHTSB.
76.392	4.17	3.32	NELDA	SKYLARK	8.70	HAIMBERGER ANTON	HUMPLHOF 116 3312 ZEILLERN
76.299	4.03	3.32	JULIA	TRAVIS	10.16	BURGSTALLER MA.,ALFR.	RASTBACH 7 3542 GFOEHL
76.149	3.46	3.29	AMSEL	TRISTAN	10.93	TEUFEL RENATE,GOTTFR.	NEUSTIFT. Str.6 3352 ERTL
75.973	4.11	3.35	ISCHI	TRAVIS	8.68	HAIMBERGER ANTON	HUMPLHOF 116 3312 ZEILLERN
75.838	3.82	3.52	KAISERIN	TRIOSEX	9.67	STROHMAYER HERMINE	KOLLMITZB. 13 3321 ARDAGGER
75.759	4.03	3.07	SINDI	NULL	14.35	HOCHREITER ANNA,FR.	LEHENGEG. 25 3213 FRANKENFELS
75.135	4.45	3.35	CORNELIA	SILAS	9.73	NADERER ANTON	BERNHARD 25 3323 NEUSTADTL/D.
74.286	4.29	3.43	BLACKY	TRIOSEX	9.68	KRAHOFER JOHANN	BERG 35 3323 NEUSTADTL/D.
74.207	3.94	3.23	OSRA	HORTON	8.10	KERSCHNER KARL	HARBACH 8 3243 ST. LEONH/F.

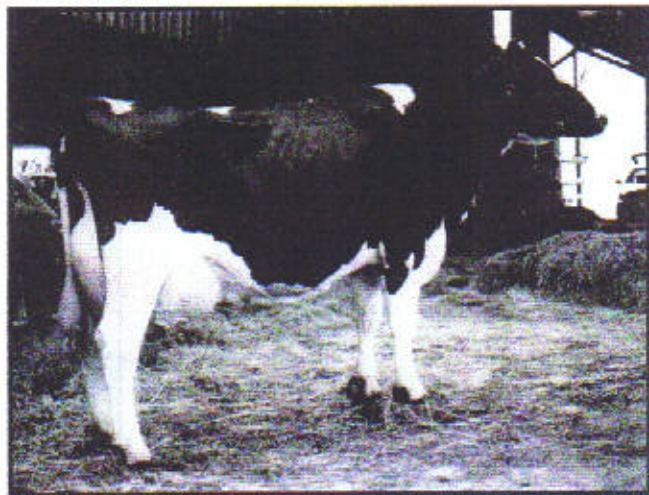

**Osra**  
Horton x Orbis

Bes.: Kerschner Karl

Leistungsstärkste Kuh 2001/2002  
mit über 17.000 kg Milch !!

73.995	4.07	3.32	BABSI	BELT	10.11	JETZINGER WALTR.,JOS.	ARDAG. STIFT 78 3321 ARDAGGER
72.968	4.26	3.51	VALLI	TRAVIS	9.83	MADER ROSW.,REINH.	STAFFWEG 8 3161 ST. VEIT/G.
72.302	4.21	3.40	VRENI	VAREL	10.03	MAISCHBERGER MARIA	KLEINBERG 85 3362 ZEILLERN
72.190	3.98	3.42	ROMANA	STANLEY	9.51	SCHÖNBICHLER GERH.	HOLZERN 9 3375 KRUMMNUSZB
72.155	3.70	2.98	SCHERI	HAU	10.16	KUMMER FRANZ	UNTERHOHENAU 2 3650 PÖEGGSTALL
71.963	3.93	3.42	FANTASIE	INTERPOL	7.81	STROHMAYER HERMINE	KOLLMITZBERG 13 3321 ARDAGGER
71.910	3.30	3.13	BLACKY	ZEBO	8.36	BIERWIPFEL REINHARD	EISENREICH D. 39 3300 AMSTETTEN
71.845	3.86	3.02	ALMA	PREMO	13.00	WENINGER CHRISTA	WOLKERSDORF 2 3240 MANK
70.992	4.51	3.27	EMMI	JUBILANT	12.19	BEIGLBÖCK WAL.,ERNST	STÜBEGG 21 2871 ZOEBERN
70.782	3.72	3.01	GUCKI	GONDI	10.49	WIMMER GERTRUDE	GRUB 12 3351 WEISTRACH
70.516	4.59	3.30	WICKY	BELT	9.81	HOHL WILFRIED	O.ROSENAUERW. 17 3920 GR.-GERUNGS
70.448	4.04	3.34	ALMFEE	SILAS	9.95	NADERER ANTON	BERNHARD 25 3323 NEUSTADTL/D.
70.187	4.51	3.19	SCHNEEFL.	PRAESENT	11.16	STEINBACHER MA.,JOH.	UNTERTRIESTING 1 2572 KAUMBERG
69.863	3.87	3.49	RITTA	SHOGUN	9.27	SCHÖNBICHLER GERH.	HOLZERN 9 3375 KRUMMNUSZB
69.573	4.31	3.28	SCHECKI	PAPPY	12.54	SCHMID INGRID,JOHANN	MARBACH 3613 ALBRECHTSB.
69.460	4.76	3.45	TEEBLU.	TRAILOR	8.44	BRAUNSHOFER KARL	EISENREICH D. 45 3300 AMSTETTEN
69.430	4.05	3.16	MAXI	SILAS	9.13	NADERER ANTON	BERNHARD 25 3323 NEUSTADTL/D.
69.313	3.86	3.11	ASTL	ROYALIST	9.20	HIRSCHHOFER FRANZ	GROISBACH 27 2534 ALLAND
69.237	3.69	3.02	WERA	VAREL	9.81	GANSBERGER ANDREAS	AICHBACH 1 3243 ST. LEONH./F.
69.195	3.68	3.04	FANNY	DAKOTA	9.43	HAYDN FRANZ	KRAHOF 58 3372 ST.GEORGEN
69.098	5.08	3.48	LAURA	BOLERO	9.92	HALBWAX ELISAB.,JOSEF	MARKT 37 2572 KAUMBERG
69.029	4.80	3.51	DARLING	SILAS	8.69	FICHTINGER HERBERT	HINTERFELD 7 3650 PÖEGGSTALL
68.991	4.57	3.40	NULL	CHI. BELL	10.22	GLÖCKL MARIA,ANTON	BERGINGSTR. 10 3370 YBBS/D.
68.493	4.35	3.21	GAENSEB	NORSTAR	11.16	STEINBACHER MA.,JOH.	UNTERTRIEST. 1 2572 KAUMBERG
68.347	3.85	3.25	BELA	PIT	9.33	WAGNER ELFR.,GERH.	BIBERSCHLAG 1 3632 TRAUNSTEIN
68.313	3.84	3.24	REGINA	LUNA	9.24	KLOIBHOFER FRANZ	STEPHANSH. 38 3321 ARDAGGER
67.499	4.62	3.27	SUSI	SILAS	8.70	ETLINGER ANNA,FRANZ	ALTENHOF 9 3281 STEINAKIRCH.
67.405	4.25	3.31	GOLDI	BELT	10.40	STROHMAYER HERMINE	KOLLMITZBERG 13 3321 ARDAGGER
67.328	3.43	3.12	RELLA	AEROSTAR	6.85	HAIMBERGER ANTON	HUMPLHOF 116 3312 ZEILLERN
67.319	3.64	3.11	SONNE	PRESSER	9.35	HAGLER ALOIS	SCHWEINBERG 33 3312 WALLSEE
67.119	4.52	3.60	GUNDL	PRIEM	9.00	AUER CHRISTIAN	SCHÖLLÖDT 5 3261 STEINAKIRCH.
67.067	4.70	3.06	FAROLLA	ASTRO JET	10.63	SCHILDBOCK HERM.,AUG.	LAABACH 47 2572 KAUMBERG
66.725	3.46	3.38	SCHWEIZ.	TONIC	9.50	MILCHHOF SOMMER	NEUKIRCHEN 4 3650 PÖEGGSTALL
66.512	3.53	2.96	OKTAVE	JEWEL	6.67	HAIMBERGER ANTON	HUMPLHOF 116 3312 ZEILLERN
66.395	4.13	3.24	ANABEL	MAKE RITE	9.10	BINDER MAN. MARIA	SÜßENBACH 7 3932 KIRCHBERG
66.348	4.26	3.60	HANSA	F-16	8.35	SCHINAGL FRANZ	DONAUDORFS.30 3370 YBBS/D.
66.316	4.31	3.26	FANI	NESTROY	9.80	SCHAUER ERNA, KARL	LAAS 1 3650 PÖEGGSTALL
66.305	4.89	3.23	PIA	ROYALIST	11.16	LECHNER MARIA,JOH.	THENNEBERG 20 2571 ALTENMARKT
66.166	4.85	3.76	OLGA	TRAVIS	8.65	HAIMBERGER ANTON	HUMPLHOF 116 3312 ZEILLERN



Milch	F%	E%	Fekg	l	Name	Vater	Besitzer	Anschritt		
10.844	4,53	3,57	879	4	BLACKY	BEN	SCHAUER GABR., JOH.	OBERBIERBAUM 1	3650	POEGGSTALL
12.576	3,91	3,08	878	2	BASI	STORM - ET	BURGSTALLER MAR.,ALF.	RASTBACH 7	3542	GFOEHL
10.163	5,14	3,50	878	3	SENTA	STARLEA	LEHNER FRANZ	STEPHANSHART 60	3321	ARDAGGER
11.541	4,08	3,52	878	2	TRIXI	SIOUX	HIRSCHHOFER FRANZ	GROISBACH 27	2534	ALLAND
10.307	4,73	3,78	877	2	GINGER	STORM - ET	BRAUNSHOFER KARL	EISENREICHD. 45	3300	AMSTETTEN
12.559	3,78	3,20	877	2	FUXL	OUTSIDE	SCHÖNBICHLER GERH.	HOLZERN 9	3375	KRUMMNUSZB.
10.914	4,38	3,65	877	2	LISBET	RUBENS	STEINER MARIA, JOH.	WOLFSHOFERA. 104	3572	ST.LEONHARD
10.586	4,80	3,48	877	2	ILANA	TRAILOR	HEIß HERMANN	KOLLMITZBERG 106	3322	VIEHDORF
13.085	3,55	3,13	875	3	MOLLI	BOB	HASELBÖCK JOSEF	KOLLNITZ 6	3662	MUENICHREITH
11.890	4,17	3,19	875	4	LIEBLING	ENEHOULD	FICHTINGER HERBERT	HINTERFELD 7	3650	POEGGSTALL
11.198	4,39	3,41	874	2	BLONE	MARTY	AIGNER GERLINDE	BIBERBACH 110	3353	SEITENSTETTE
10.167	5,00	3,60	874	2	GOLDROS	HELDOS.	KRONBERGER MARIANNE	KOLLMITZBERG 12	3321	ARDAGGER
10.532	4,79	3,51	874	4	ADELE	DELCO	PRELLEUTHNER BERTA	HART 12	3661	ARTSTETTEN
10.294	5,15	3,33	873	3	GLORIA	STORM - ET	DOELLER FRITZ	GROßAU 17	2651	REICHENAU



**Gloria**  
Storm x Eneould

Bes.: Döller Fritz

Gesamtsiegerin bei der  
Nachzuchtschau in Amstetten 2002.

10.942	4,63	3,35	873	3	BETINA	BELLSUN	HAUSBERGER HILDEG.	HAINSTETTEN 25	3322	VIEHDORF
13.190	3,54	3,08	873	4	NADINE	LINDY-ET	MOSTV. BILDUNGSHOF	GIEßHÜBL 7	3300	AMSTETTEN
10.745	4,69	3,43	872	7	BLACKY	TRIOSEX	KRAHOFER JOHANN	BERG 35	3323	NEUSTADTL
13.451	3,52	2,97	872	3	REBA	BOOKIE	HAIMBERGER ANTON	HUMPLHOF 116	3312	OED
11.019	4,37	3,53	871	2	FUTURA	MARTY	ARNHOF MARIA, MARTIN	DIETWEIS 5	3860	HEIDENREICHS
12.031	3,90	3,34	871	5	NECKI	HILLSTAR	HIRSCHHOFER FRANZ	GROISBACH 27	2534	ALLAND
10.285	5,32	3,15	871	4	DARLING	SILAS	FICHTINGER HERBERT	HINTERFELD 7	3650	POEGGSTALL
9.925	5,05	3,72	870	3	ELSA	STORM - ET	AUER CHRISTIAN	SCHOLLÖDT 5	3261	STEINAKIRCHEN
12.517	3,74	3,21	869	3	OLGA		SOMMER FRANZ	MAIERHOFEN 2	3161	ST.VEIT
10.861	4,60	3,40	869	2	AROSA	OUTSIDE	AIGNER GERLINDE	BIBERBACH 110	3353	SEITENSTETTE
12.469	3,87	3,10	869	2	DALINA	OUTSIDE	HAIMBERGER ANTON	HUMPLHOF 116	3312	OED
10.120	4,90	3,68	869	3	EMSI	TRAILOR	KRAHOFER JOHANN	BERG 35	3323	NEUSTADTL
12.749	3,83	2,98	868	3	IRINA	ASTRE	HAIMBERGER ANTON	HUMPLHOF 116	3312	OED
9.969	4,91	3,80	868	2	RALLE	TRAILOR	HINTERSTEINER AUGUST	SCHÖNBUCH 7	3243	ST.LEONHARD
12.322	3,52	3,52	867	3	KERZL		PICHLER ULRIKE	KÜHBACH 11	2813	LICHTENEG
10.696	4,40	3,71	867	3	WIMPER	ODIN	DOELLER FRITZ	GROßAU 17	2651	REICHENAU
11.016	4,63	3,23	866	6	SOFI	ORIC	KUMMER FRANZ	UNTERHOHENAU 2	3650	POEGGSTALL
11.433	3,97	3,60	865	2	NINJA	LEE	BURGSTALLER MAR.,ALF.	RASTBACH 7	3542	GFOEHL
11.360	4,54	3,07	865	6	WICKY	BELT	HOHL WILFRIED	O.ROSENAUERW.17	3920	GR.-GERUNGS
11.198	4,46	3,26	865	3	STELLA	AEROSTAR	WEISSKIRCHER EVA,ALFR.	U.PFAFFEND. 16	2094	ZISSERSDORF
11.476	4,31	3,22	865	3	ALIN	AEROLINE	KRAHOFER JOHANN	BERG 35	3323	NEUSTADTL
12.976	3,28	3,38	864	3	KEROLEIN	RUDOLPH	PÖCHHACKER WALTR.,Fr.	SÖLLING 12	3251	PURGSTALL
10.872	4,53	3,41	864	5	MONALIS	SOUTHW.	PRAMMER CHRISTA,JOH.	GAMESREITH 8	3051	ST.CHRISTOPHE
11.898	4,04	3,22	863	4	OTTI	AEROSTAR	KRAHOFER JOHANN	BERG 35	3323	NEUSTADTL
11.172	4,15	3,58	863	3	SIESTA	RAIDER	FROMHUND EVA u.JOSEF	MITTERBURGSTR.5	3370	YBBS
12.295	4,12	2,90	863	4	NEWADA	TRAVIS	HIRSCHHOFER FRANZ	GROISBACH 27	2534	ALLAND
10.445	4,63	3,63	863	2	NADJA	TRAILOR	HAIMBERGER ANTON	HUMPLHOF 116	3312	OED
11.685	4,14	3,24	863	2	ASTI	LEE	FROMHUND EVA u.JOSEF	MITTERBURGSTR.5	3370	YBBS



Milch	F%	E%	Fekg	l	Name	Vater	Besitzer	Anschrift		
12.266	4,84	3,13	978	3	LAURA	AEROSTAR	AUER CHRISTIAN	SCHOLLÖDT 5	3261	STEINAKIRCHEN
12.548	4,38	3,40	977	2	SONJA	TRAILOR	ETLINGER ANNA u.FRANZ	ALTENHOF 9	3261	STEINAKIRCHEN
13.422	4,24	3,03	976	6	GETI	BELT	PÖCHHACKER WALTR.,FR.	SÖLLING 12	3251	PURGSTALL
11.301	5,09	3,55	976	4	ULLI	BONATUS	FICHTINGER HERBERT	HINTERFELD 7	3650	POEGGSTALL
10.834	5,38	3,61	974	5	JENNY	DANNIX	SCHINAGL FRANZ	DONAUDORFSTR. 30	3370	YBBS
13.088	4,35	3,08	972	3	NORMA	TRAILOR	HAIMBERGER ANTON	HUMPLHOF 116	3312	OED
11.714	4,75	3,54	971	2	AFRA	ZEBO	RAAB BETTINA u.JOHANN	THURHOFWANG 1	3262	WANG
15.632	3,50	2,71	970	3	ANJA	RUDOLPH	AIGNER GERLINDE	BIBERBACH 110	3353	SEITENSTETTEN
11.619	4,72	3,62	969	3	TOSKA	RAIDER	BRANDSTETTER JOSEF	BRENNHOF 5	3650	POEGGSTALL
14.854	3,43	3,07	967	3	BORA	RUDOLPH	AIGNER GERLINDE	BIBERBACH 110	3353	SEITENSTETTEN
12.974	4,52	2,93	966	1	ERLE	ZEBO	HALBWAX ELISAB., JOSEF	MARKT 37	2572	KAUMBERG
11.288	5,11	3,45	966	2	LILIE	STORM - ET	POSPICHAL ALFRED	ARNDORF 13	3650	POEGGSTALL
11.803	4,69	3,45	961	2	ANITA	GONDI	ETLINGER ANNA u.FRANZ	ALTENHOF 9	3261	STEINAKIRCHEN
12.798	4,24	3,26	960	2	EVITA	MIRAGE	HAIMBERGER ANTON	HUMPLHOF 116	3312	OED
11.296	4,93	3,56	958	3	ERNA	COLON	ETLINGER ANNA u.FRANZ	ALTENHOF 9	3261	STEINAKIRCHEN
12.035	4,53	3,42	956	4	IRIS	LINCOLN	HAUSBERGER HILDEGARD	HAINSTETTEN 25	3322	VIHDORF
12.758	4,39	3,10	956	6	NELDA	SKYLARK	HAIMBERGER ANTON	HUMPLHOF 116	3312	OED
12.370	4,42	3,30	955	1	GALAXY	MTOTO	STROHMAYER HERMINE	KOLLMITZBERG 13	3321	ARDAGGER
12.068	4,86	3,05	955	4	LOTTO	STARLEA.	DOELLER FRITZ	GROßAU 17	2651	REICHENAU
12.641	4,36	3,18	953	6	CORINA	GRANIT	MILCHHOF SOMMER	NEUKIRCHEN 4	3650	POEGGSTALL
12.263	4,39	3,36	950	3	GILDA	ENEHOULD	DOELLER FRITZ	GROßAU 17	2651	REICHENAU
11.754	4,39	3,69	950	3	KATHI	LEE	ZEITLHOFFER HERM.,JOSEF	KAPELLERAMT 19	3683	YSPERTAL
11.705	4,65	3,45	948	4	MARGIT	LIEUTEN.	LUGER JOSEF	DORFSTRASSE 1	3370	YBBS
11.751	4,69	3,36	946	4		LUX-S	BACHBAUER MAR., FRANZ	ENNSBACH 2	3372	BLINDENMARKT
13.162	4,12	3,05	944	2	BETTY	JUPIER	MÖSER MARGRET	ST.GEORGEN 21	3282	ST.GEORGEN
12.056	4,38	3,44	943	2	RUTE	LUCKY R.	AUER CHRISTIAN	SCHOLLÖDT 5	3261	STEINAKIRCHEN
12.798	4,37	2,99	941	6	KAROLA	SOUTHW.	TRIMMEL INGRID, FRANZ	SANKT HAUS 1	3240	MANK
12.701	3,95	3,45	941	5	JASMIN	TRAILOR	STROHMAYER HERMINE	KOLLMITZBERG 13	3321	ARDAGGER
11.256	4,96	3,40	940	5	SEMENT	STARLEA.	HAIMBERGER ANTON	HUMPLHOF 116	3312	OED
10.081	5,83	3,49	940	2	BAERBE	TRAILOR	HALBWAX ELISAB., JOSEF	MARKT 37	2572	KAUMBERG
11.632	4,68	3,39	939	3	ELKE	BONATUS	PICHLER ULRIKE	KÜHBACH 11	2813	LICHTENEG
13.919	3,53	3,21	938	4	ARABEL	LUTZ	KRONBERGER MARIANNE	KOLLMITZBERG 12	3321	ARDAGGER
10.924	5,04	3,54	938	3	GRETLE	LESTER	HALBWAX ELISAB., JOSEF	MARKT 37	2572	KAUMBERG
12.012	4,55	3,25	937	4	LERA	RUDOLPH	AIGNER GERLINDE	BIBERBACH 110	3353	SEITENSTETTEN
12.434	4,45	3,06	935	6	HEIDRUN	LUKE	LOSBIHLER ANDREA	BERGSTRASSE 3	3355	ST PETER
12.343	4,26	3,29	933	2	ALINE	TRAILOR	SCHÖNBICHLER GERH.	HÖLZERN 9	3375	KRUMMNUSZB.
10.221	5,27	3,85	931	2	ZARA	TRAILOR	HALBWAX ELISAB., JOSEF	MARKT 37	2572	KAUMBERG

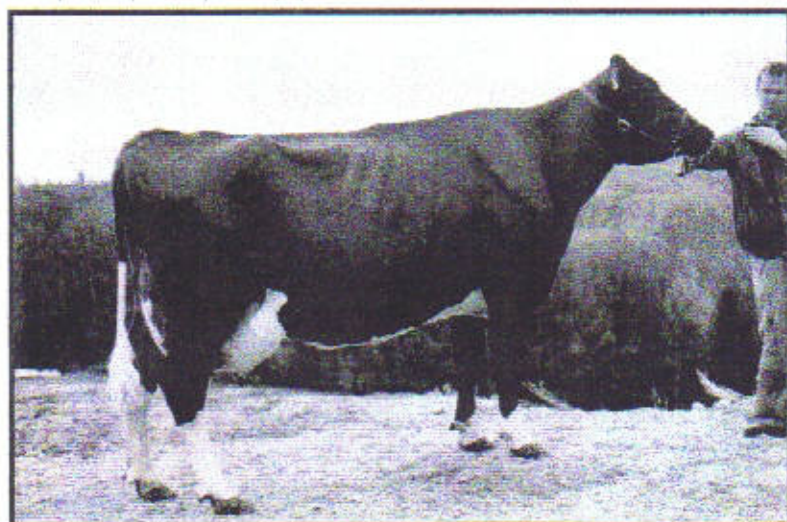

## Zara

Trailor x Hau

Bes.: Halbwax Elisabeth. und Josef

Beste Erstlingskuh 2003 mit über 12.000 kg Milch und 913 F+E kg.

13.018	3,97	3,19	931	5	ENZIAN	SOUTHW.	AIGNER GERLINDE	BIBERBACH 110	3353	SEITENSTETTEN
12.003	4,34	3,40	930	3	ASTRID	ADAPTER	HASELBÖCK JOSEF	KOLLNITZ 6	3662	MUENICHREITH
12.869	4,14	3,07	928	4	KESSI	AEROSTAR	BRAUNSHOFER KARL	EISENREICHD. 45	3300	AMSTETTEN
12.171	4,41	3,22	928	3	MONA	BELT	HASELBÖCK JOSEF	KOLLNITZ 6	3662	MUENICHREITH
11.370	4,68	3,46	928	6	OLGA	TRAVIS	HAIMBERGER ANTON	HUMPLHOF 116	3312	OED



Milch	F %	E %	Fekg	Name	Vater	Besitzer	Anschrift
11.321	3,36	3,13	734	LAVENDL	STORM	PLANK MARIA	BERGINGSTRASSE 12 3370 YBBS
8.851	4,59	3,70	734	LEILA	TRAILOR	GANSBERGER ANDREAS	AICHBACH 1 3243 ST.LEONHARD
9.726	3,99	3,55	734	OLGA	TRAILOR	LETTNER RUPERT	GROPPENBERG 1 3313 WALLSEE
9.635	4,10	3,48	731	GUSTI	TRAILOR	KRONBERGER MARIANNE	KOLLMITZBERG 12 3321 ARDAGGER
9.786	4,45	3,00	729	ALMA	LISSO	STADLER MARGIT, ANDR.	TOTTENDORF 3 3653 WEITEN
9.232	4,50	3,40	729	COSY	TRAILOR	KRAHOFER JOHANN	BERG 35 3323 NEUSTADTL
9.480	4,08	3,59	727	SASI	RUBENS	NADERER ANTON	BERNHARD 25 3323 NEUSTADTL
9.059	4,52	3,49	725	WOLGA	MEADOWL	POSPICAL ALFRED	ARNDORF GRUB 13 3650 PÖEGGSTALL
8.994	4,55	3,51	725	LEDERL	FACTOR	BACHBAUER MAR., FRANZ	ENNSBACH 2 3372 BLINDENMARKT
9.331	4,44	3,31	723	GITTA	LEE	AIGNER GERLINDE	BIBERBACH 110 3353 SEITENSTETTEN
9.387	4,16	3,54	723	GISELA	AEROLINE	BRAUNSHOFER KARL	EISENREICHD. 45 3300 AMSTETTEN



**Gisela**  
Aeroline x Zack

Bes.: Braunshofer Karl

Gut ausbalanciert und enorme Kapazität.  
Gute Präsentation anlässlich des  
Jungkuhchampionates in Amstetten 2004.

9.522	4,37	3,22	723	WALDFEH	STORM	PÖCHHACKER WAL., FRA.	SÖLLING 12 3251 PURGSTALL
10.158	3,89	3,21	721	LOMENA	STORM	ARNHOF MARIA, MARTIN	DIETWEIS 5 3860 HEIDENREICHST.
9.620	4,16	3,33	721	REBEKA	RUBENS	STEINER MARIA, JOH.	WOLFSHOFERA 104 3572 ST.LEONHARD
9.960	3,97	3,26	720	ROLINA		PÖCHHACKER WAL., FRA.	SÖLLING 12 3251 PURGSTALL
9.875	4,06	3,23	720	SAGA	LINDSAY	GEHR. ASCHAUER	HAUPTSTRASSE 19 2381 LAAB IM WALDE
8.197	4,88	3,89	719	FERONA	RAIDER	STROHMAYER HERMINE	KOLLMITZBERG 13 3321 ARDAGGER
11.224	3,43	2,97	718	LOPEZ	RUBENS	NADLINGER CHRISTIAN	LIXING 2 3324 EURATSFELD
9.537	4,25	3,27	717	ZIERDE	JUROR	PRAMMER CHRISTA, JOH.	GAMESREITH 8 3051 ST.CHRISTOPH.
8.715	4,80	3,44	717	ALBERT.	AEROLINE	NADERER ANTON	BERNHARD 25 3323 NEUSTADTL
9.642	4,19	3,25	717	BALERINA	RAIDER	FROMHUND EVA, JOSEF	MITTERBURGSTR. 5 3370 YBBS
10.630	3,91	2,83	717	MALY	STORM	PÖCHHACKER WAL., FRA.	SÖLLING 12 3251 PURGSTALL
10.041	3,85	3,28	716	KANTA	RUBENS	NADERER ANTON	BERNHARD 25 3323 NEUSTADTL
9.114	4,52	3,33	716	ELITA		STADLER MARGIT, ANDR.	TOTTENDORF 3 3653 WEITEN
10.317	3,88	3,05	715	HERMI	RUDOLPH	GEHR. ASCHAUER	HAUPTSTRASSE 19 2381 LAAB IM WALDE
9.988	3,62	3,52	713	FÜRSTIN	AIRPORT	KRONBERGER MARIANNE	KOLLMITZBERG 12 3321 ARDAGGER
9.260	4,47	3,23	713	HOLMA	LEE	GRUBNER LUDM., JOSEF	STEG 3 3281 OBERNDORF
9.810	4,40	2,87	713	LISI	MEADOWL	MILCHHOF SOMMER	NEUKIRCHEN 4 3650 PÖEGGSTALL
10.422	3,26	3,58	712	BETA		BACHBAUER MAR., FRANZ	ENNSBACH 2 3372 BLINDENMARKT
10.027	3,73	3,38	712	ALEXA	TRAILOR	KRONBERGER MARIANNE	KOLLMITZBERG 12 3321 ARDAGGER
9.593	4,11	3,31	712	SCHÖNSTE	COUNSEL.	HINTERSTEINER AUGUST	SCHÖNBUCH 7 3243 ST.LEONHARD
9.661	3,92	3,45	712	SCHIELA	RAIDER	AIGNER GERLINDE	BIBERBACH 110 3353 SEITENSTETTEN
9.761	4,15	3,14	711	MECKY	SHARK	ENNE HERTA	GRÜNAU 14 3202 HOFSTETTEN
9.313	4,20	3,43	710	AROSE	AEROLINE	KRONBERGER MARIANNE	KOLLMITZBERG 12 3321 ARDAGGER
9.044	4,35	3,49	709	OLIVIA	STARLEAD.	MOSER JOHANN	BRENNHOF 4 3650 PÖEGGSTALL
8.980	4,55	3,35	709	ELKE	TRAILOR	POSPICAL ALFRED	ARNDORF 13 3650 PÖEGGSTALL
8.857	4,62	3,38	709	GRÄFIN	TOP GUN	REITLER VERONIKA, ALOIS	KRAHOF 37 3372 BLINDENMARKT
8.417	4,74	3,87	708	ATLANTIS	CAMORA	ARNHOF MARIA, MARTIN	DIETWEIS 5 3860 HEIDENREICHST.
9.941	3,97	3,14	708	SOFIE	DESIGN	HAGLER ALOIS	PYHRA 3 3312 OED
9.264	4,05	3,58	707	SENA	BREEZE	SCHÖNBICHLER GERHARD	HOLZERN 9 3375 KRUMMUSZB.
10.475	3,68	3,06	706	GLORIETT		GEHR. ASCHAUER	HAUPTSTRASSE 19 2381 LAAB IM WALDE
8.885	4,53	3,42	706	LIEBE	ZEBO	FICHTINGER HERBERT	HINTERFELD 7 3650 PÖEGGSTALL
9.365	4,30	3,24	706	KENJA	ANTON	PÖCHHACKER WAL., FRA.	SÖLLING 12 3251 PURGSTALL
11.104	3,31	3,05	706	LIEREDA	SAVOY R.	STEINER MARIA, JOH.	WOLFSHOFERA 104 3572 ST.LEONHARD
10.795	3,46	3,08	705	EDELSTEIN	AHB GIRO	GRUBER OSWALD	BIBERBACH 100 3331 KEMATEN
9.510	3,97	3,44	705	ULANE	LINSTAR	GEHR. ASCHAUER	HAUPTSTRASSE 19 2381 LAAB IM WALDE
8.526	4,64	3,62	704	ISLINDE	OUTSIDE	HAIMBERGER ANTON	HUMPLHOF 116 3312 OED
8.401	4,81	3,55	703	MARI		GEHR. ASCHAUER	HAUPTSTRASSE 19 2381 LAAB IM WALDE
9.033	4,43	3,34	702	SHELLE	MARTY	EDERER THER., ENGELB.	KLEIN AIGEN 4 3240 MANK
9.191	4,14	3,49	702	ISI	LISSO	FROMHUND EVA u. JOSEF	MITTERBURGSTR. 5 3370 YBBS
10.285	3,83	2,99	702	BALDA	LUCKY R.	GRUBNER LUDM., JOSEF	STEG 3 3281 OBERNDORF
9.509	4,00	3,38	701	AMANDA	AMARET.	GLÖCKL MARIA, ANTON	BERGINGSTRASSE 10 3370 YBBS
10.218	3,74	3,11	700	SENTA		HAIMBERGER ANTON	HUMPLHOF 116 3312 OED
7.035	5,78	4,17	700	ILSA	CADON	PÖCHHACKER WAL., FRA.	SÖLLING 12 3251 PURGSTALL
11.248	3,07	3,15	700	SOPHIE	STARLEAD.	ARNHOF MARIA, MARTIN	DIETWEIS 5 3860 HEIDENREICHST.



## Die besten 97 Erstlingskühe mit über 700 F+E kg

Milch	F %	E %	Fekg	Name	Vater	Besitzer	Anschrift
14.699	3,92	3,80	1134	XABRI	BASAR	STROHMAYER HERMINE	KOLLMITZBERG 13 3321 ARDAGGER
14.353	4,23	2,84	1015	CILLI	AARON	HALBWAX ELISAB.,JOSEF	MARKT 37 2572 KAUMBERG

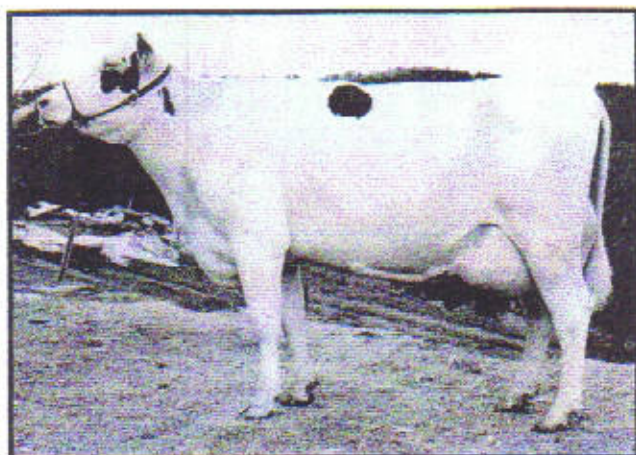

**Cilli**  
Aaron x Hau

Bes.: Halbwx Elisabeth. und Josef

Mit 86 Punkten bewertet.

12.974	4,52	2,93	966	ERLE	ZEB0	HALBWAX ELISAB.,JOSEF	MARKT 37 2572 KAUMBERG
12.370	4,42	3,30	955	GALAXY	MTOTO	STROHMAYER HERMINE	KOLLMITZBERG 13 3321 ARDAGGER

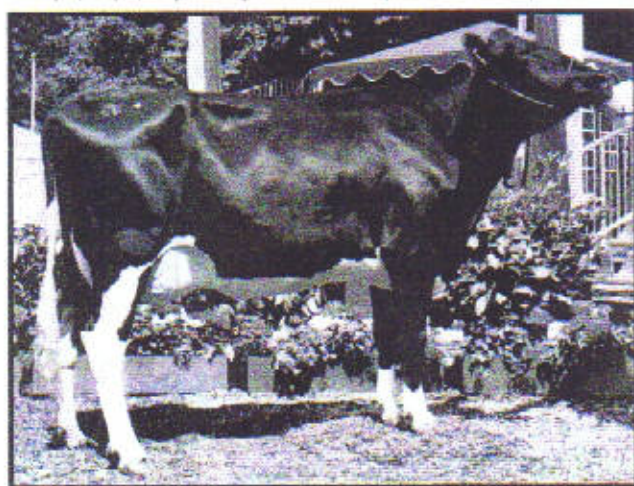

**Galaxy**  
Mtoto x Exranco

Bes.: Strohmayr Hermine

Erfolgreiche Teilnehmerin bei  
Der Landesrinderschau in Wieselburg  
2003. Aus der Blackstar – Gerry Familie.

11.453	4,26	3,75	917	JACKIE	TRAILOR	STROHMAYER HERMINE	KOLLMITZBERG 13 3321 ARDAGGER
10.899	4,87	3,44	905	SONATE	TRAILOR	STROHMAYER HERMINE	KOLLMITZBERG 13 3321 ARDAGGER
10.592	4,72	3,70	892	DUSSI	BESTOW	KRONBERGER MARIANNE	KOLLMITZBERG 12 3321 ARDAGGER
11.091	4,48	3,29	862	WALDROS	DATABASE	DOELLER FRITZ	GROßAU 17 2651 REICHENAU
11.125	4,11	3,61	858	LOFA	LINDSAY	KERSCHNER KARL	HARBACH 8 3243 ST.LEONHARD
11.577	3,99	3,36	851	PRISMA	BASAR	KERSCHNER KARL	HARBACH 8 3243 ST.LEONHARD
10.282	4,54	3,60	837	MONIQUE	JOLT	BURGSTALLER MAR.,ALFR.	RASTBACH 7 3642 GFOEHL

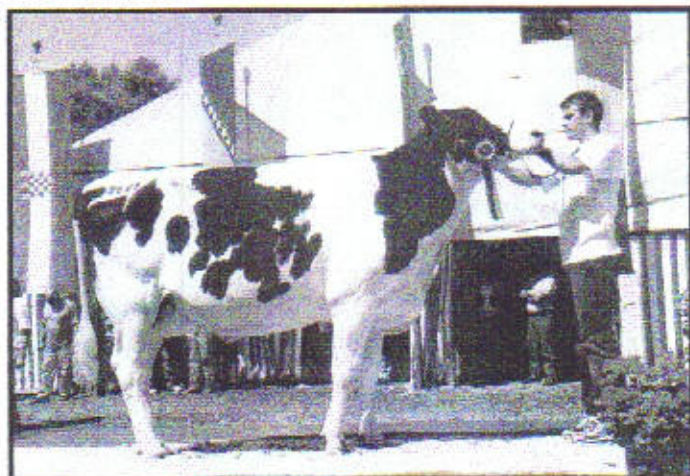

**Monique**  
Jolt x Design

Bes.: Burgstaller Klaus

Gruppensiegerin bei der  
Landesrinderschau in Wieselburg 2003.

10.097	5,01	3,17	826	MALI	AEROLINE	HALBWAX ELISAB.,JOSEF	MARKT 37 2572 KAUMBERG
11.162	4,21	3,18	825	HELLI	LUKE	AUER CHRISTIAN	SCHOLLÖDT 5 3261 STEINAKIRCHEN



Nr.	Name	Anschrift	Kühe	Milch	F %	F kg	E %	E kg	FE kg
240.	LUGBAUER ALFRED	UNTERHUB 6 3281 OBERNDORF	3,8	7.468	3,98	297	3,11	232	529
241.	DÖLLER MARIA, KARL	WALLENBACH 2 3375 KRUMMNUSZBAUM	20,7	6.782	4,30	292	3,46	234	526
242.	HLAVKA MARTIN	PICHL 17 2871 ZOEBERN	16,4	6.921	4,28	296	3,32	230	526
243.	REICHEL HERTA, ROBERT	ATZELSDORF 13 3595 BRUNN/W	2,0	6.587	4,42	291	3,55	235	526
244.	FICHTINGER ERICH	BIBERSCHLAG 2 3632 TRAUNSTEIN	3,0	7.374	3,88	286	3,23	238	525
245.	BACHLEITNER JOHANN	HARTLMÜHL 23 3351 WEISTRACH	7,5	6.493	4,71	306	3,36	218	524
246.	GROßALBER VERONIKA	ERTL 1 3355 ERTL	5,6	6.913	4,54	314	3,03	210	524
247.	NADLINGER BARB., MARTIN	HAINSTETTEN 29 3322 VIEHDORF	6,7	7.332	4,13	303	3,00	220	523
248.	FERTL JOHANN	REITH 1 3370 YBBS/D.	2,0	6.731	4,51	303	3,23	218	521
249.	HELPERSTORFER HERM.	WÜHR 2 3332 SONNTAGBERG	2,2	7.478	3,87	289	3,10	232	521
250.	HÖDL JOSEF	HAGENBRUNNER STR. 2202 ENZERSFELD	4,1	6.480	4,76	309	3,24	210	518
251.	SCHRAMMEL TH., LEOP.	REITH 13 3300 AMSTETTEN	16,8	7.057	4,16	294	3,18	225	518
252.	BRUNNER JOS., GOTTFR.	FÜRTEBEN 7 3270 SCHEIBBS	2,0	7.884	3,67	289	2,90	229	518
253.	HUBER HUBERT	OBERROSENAUERW. 18 3920 GR.-GERUNGS	3,0	6.306	4,80	303	3,35	212	514
254.	BUCHINGER HUBERT	ST. GEORGEN/KL. 57 3340 Waidhofen/Y.	19,7	7.194	4,10	295	3,03	218	513
255.	BIGL JOHANN	MERKENBRECHTS 34 3800 GOEPFRITZ/W.	4,7	6.803	4,22	287	3,28	223	510
256.	MAURER MARGIT	MÜHLBACH 1 3920 GR.-GERUNGS	4,9	5.952	5,12	305	3,43	204	509
257.	INFANGER CHRIS., JOH.	KÜRNBERG 219 3352 ST. PETER/AU	2,3	7.307	3,67	268	3,25	238	506
258.	WEINBERGER KARL	OBERAALF. STR. 20 3872 AMALIENDORF	27,4	6.941	4,24	295	3,01	209	503
259.	EDY BRIGITTE	ALLEE 4 3162 ST. VEIT/G.	10,8	6.226	4,80	299	3,27	204	503
260.	HALBARTSCHLAGER HEL.	WEISTRACH 43 3351 WEISTRACH	2,6	5.559	5,17	288	3,86	215	502
261.	DAIBL HERMANN	BIBERBACH 33 3353 BIBERBACH	29,3	7.249	3,84	279	3,08	223	502
262.	BAUER BRIGITTA, KARL	SEEBS 8 3762 LUDWEIS	11,5	6.337	4,45	282	3,44	218	500
263.	FLOH JOSEF	ROSENAU DORF 15 3831 ZWETTL	5,7	6.377	4,48	285	3,34	213	498
264.	SCHÜTZENHOFER JOSEF	OBERDANEGG 13 2620 GRAFENBACH	3,8	6.307	4,54	287	3,34	210	497
265.	STEINACHER BRIG., JOH.	OBERRIED 6 3172 RAMSAU	6,9	6.834	4,10	280	3,17	216	496
266.	SONNLEITNER FRANZ	ST. MICHAEL 17 3352 ST. PETER AU	3,5	6.077	4,58	279	3,56	216	495
267.	FRANK IRMG., HARALD	DIETMANNSDORF 26 3781 BRUNN/W.	3,0	7.210	3,69	266	3,17	229	495
268.	BRANKL MARIANNE, JOH.	REITERN 5 3672 MARIA TAFERL	2,1	6.728	4,05	272	3,30	222	495
269.	HIRSCHHOFER MONIKA	GROISBACH 65 2534 ALLAND	4,0	6.446	4,32	279	3,34	215	494
270.	SPERNEDER EDITH	BERGHOF 30 3323 NEUSTADTL/D.	3,6	5.811	5,07	294	3,43	199	494
271.	STICKELBERGER MARTIN	PICHL 4 2871 ZOEBERN	12,4	6.535	4,32	282	3,23	211	493
272.	HUBER ANITA, LEOPOLD	HAUBENHOF 1 3252 BERGLAND	18,7	6.708	4,02	269	3,33	223	493
273.	MOSER HERBERT	GRABNERWEG 7 3340 Waidhofen/Y.	20,4	6.770	4,16	282	3,07	208	489
274.	STIEBLEHNER ROSINA	STRÄUßL 6 3351 HAIDERSHOFEN	4,0	6.497	4,43	288	3,07	199	487
275.	SPANRING EDITH	GROHDORF 7 2812 HOLLENTON	7,0	6.301	4,41	278	3,28	207	485
276.	SCHAUER ERNA, KARL	LAAS 1 3650 POEGGSTALL	6,9	6.204	4,34	270	3,43	213	483
277.	ZEILINGER MICHAEL	KICKING 9 3122 DUNKELSTEINERW.	2,6	6.238	4,58	286	3,13	195	481
278.	EPPENSTEINER JOH.	ALTENHOF 6 3261 STEINAKIRCHEN/F.	3,1	6.323	4,45	281	3,14	198	480
279.	HEIDEN HERTA, HELMUT	BIBERBACH 177 3332 BIBERBACH	7,9	6.925	3,84	266	3,08	214	480
280.	JEHLE JOHANNA, JAKOB	HART 1 3250 WIESELBURG	16,8	6.583	4,13	272	3,13	206	478
281.	MÜLLER STEF., NORBERT	PURKEN 1 3923 ZWETTL	16,3	6.476	4,09	265	3,28	212	478
282.	SCHWENDINGER ALFR.	LITZENDORF 10 3643 MARIA LAACH	12,6	6.412	4,22	271	3,19	205	475
283.	MOSER ANTON	BRENNHOF 2 3650 POEGGSTALL	48,1	5.752	4,55	262	3,69	212	474
284.	POLLAK JOSEF	WIELANDS 65 3950 GR. DIETMANN	3,0	5.999	4,53	272	3,37	202	474
285.	HAMETNER FRANZISKA	RUBRING 39 4300 ERNSTHOFEN	11,0	5.930	4,69	278	3,28	195	473
286.	BERTL FRANZ	PÖMMERN 4 3150 WILHELMSBURG	7,1	6.177	4,32	267	3,33	206	473
287.	LAGLER MARIA	ROGGENREITH 6 3664 KIRCHSCHLAG	3,7	5.870	4,52	265	3,48	204	469
288.	WENINGER CHRISTA	WOLKERSDORF 2 3240 MANK	9,7	6.485	4,01	260	3,20	207	467
289.	RUELLING GERHARD	SEIBETSBERG 1 3324 EURATSFELD	5,6	6.305	4,18	264	3,22	203	467
290.	BÖHM WALTRAUD, ALOIS	SEYFRIEDS 3 3860 HEIDENREICHSTEIN	3,0	5.558	4,83	268	3,57	198	466
291.	SCHMID INGRID, JOHANN	MARBACH 3613 ALBRECHTSBERG	17,7	6.569	3,91	257	3,18	209	466
292.	MOSER ISAB., JOSEF	ARNDORF 10 3650 POEGGSTALL	2,4	5.629	4,61	259	3,63	204	463
293.	TAURER MARIA	ARDAGGER STIFT 76 3321 ARDAGGER	3,0	5.991	4,29	257	3,44	208	463
294.	ENENGEL MARTHA, HERM.	PEMPERREITH 4 3683 HOFAMT PRIEL	2,0	5.527	4,86	269	3,50	194	462
295.	SCHUSTER KARL, CHRISTA	MARKTPLATZ 10 3861 EGGERN	2,0	6.387	3,90	249	3,30	210	459
296.	PFEIFFER EVA	WIESENBACH 8 3161 ST. VEIT/G.	2,8	6.639	3,72	247	3,18	211	458
297.	SALZER JOSEF	KALTENBACH 13 3632 TRAUNSTEIN	2,6	6.107	4,34	255	3,15	193	458
298.	SCHIBICH MON., PETER	GEGEND EGG 10 3170 HAINFELD	12,1	6.389	4,08	261	3,07	196	467
299.	MAYER JOHANN	WOLFSMATH 7 3241 KIRNBERG/m.	6,8	5.981	4,30	257	3,31	198	455
300.	ROTTENEDER ST., ANTON	PRÜNST 3 3163 ROHRBACH/G.	12,4	5.962	4,18	249	3,45	206	455
301.	KRENDL JOHANN	URLTAL 23 3352 ST. PETER/AU	2,0	5.930	4,31	256	3,34	198	454
302.	KERSCHBAUMER LEO.	DANKHÖLZ 12 3623 KOTTES-PURK	2,0	5.506	4,55	250	3,69	203	453
303.	BINDER MARIA, JOHANN	FRIEDREICHS 9 3922 GROSZSCHOENAU	3,0	5.627	4,42	249	3,58	202	450
304.	BILDERL THOMAS	KUFFARN 10 3643 MARIA LAACH	6,1	6.278	4,05	255	3,11	195	450
305.	SCHMÖLZ REGINA, JOH.	GEGEND EGG 16 3170 HAINFELD	2,2	6.242	4,13	258	3,06	191	449
306.	HINTERSTEINER FRANZ	SCHLOGELWIESE 45 3372 BLINDENMARKT	4,7	5.570	4,53	253	3,51	196	448



Nr.	Name	Anschrift	Kühe	Milch	F %	F kg	E %	E kg	FE kg	
132.	BÄNKBAUER FRANZ	OHILING 56	3362 OED	15,0	8.221	4,45	368	3,46	285	651
133.	SCHRATTBAUER JOSEF	KÜRNBERG 158	3352 ST.PETER/AU	3,5	8.285	4,83	384	3,22	266	650
134.	OFFENBERGER PETER	UNTERAMT 16	3264 GRESTEN	4,0	9.059	4,03	365	3,13	284	648
135.	PEHAM HUBERT	BERGHOF 23	3323 NEUSTADTL/D.	3,6	9.295	3,84	357	3,12	290	648
136.	SCHAGERL ANDREAS	MAIERHOFEN 4	3253 ERLAUF	6,7	8.607	3,99	343	3,53	304	647
137.	WENZL HELENE	KREUZBIRKENSTR. 2	3370 YBBS/D.	5,0	7.987	4,46	356	3,63	290	646
138.	PAULNSTEINER MAR.,WILL.	OBERROSENAUERW. 80	3920 GR.-GERUNGS	7,6	8.314	4,35	362	3,40	283	645
139.	PEMMER HERTA,JOHANN	OBERBIERBAUM 6	3650 PÖEGGSTALL	4,3	7.729	4,85	375	3,49	270	645
140.	ETLINGER KARL	HUB 1	3243 ST. LEONHARD/F	5,5	8.222	4,46	367	3,38	278	644
141.	REITLER VER. ALOIS	KRAHOF 37	3372 ST. GEORGEN/Y.	9,2	8.174	4,58	374	3,30	270	644
142.	BINDER MARIA	SÜßENBACH 7	3932 KIRCHBERG/W.	6,8	9.373	3,58	336	3,25	304	640
143.	HOCHREITER AN.,FRANZ	LEHENGEGEND 25	3213 FRANKENFELS	3,1	8.573	4,11	352	3,35	287	640
144.	SILBERBAUER MANFR.	HUBERTENDORF 26	3372 BLINDENMARKT	14,7	7.914	4,76	376	3,32	263	639
145.	KERNSTOCK MARIA	LOHSDORF 1	3661 ARTSTETTEN	2,0	8.468	4,30	365	3,24	274	639
146.	SCHNECK ANNA-MARIA	STEG 4	3281 OBERNDORF/M	2,0	8.421	4,13	348	3,45	291	638
147.	LUGER HERBERT	HÖRSDORF 4	3240 MANK	2,2	8.893	4,11	358	3,22	280	638
148.	SCHEIDL MARG., HERM.	HAUPTSTRASSE 66	3800 GOEPFRITZ/W.	16,7	8.445	4,21	355	3,33	282	637
149.	LECHNER ROSA,NORB.	GROßAU 13	2651 REICHENAU/R.	26,4	7.942	4,47	355	3,53	281	636
150.	TRISCHLER FRANZ	OED 3	3241 KIRNBERG/M.	12,3	7.807	4,72	369	3,41	266	635
151.	PREILER CHRISTINE	ST.GEORGEN/KL.43	3340 Waidhofen/Y.	7,0	8.677	4,14	359	3,17	275	634
152.	TEUFL LEOP.,JOHANN	ERB 7	3251 PURGSTALL/E.	14,2	8.358	4,21	352	3,33	278	631
153.	HAYDN FRANZ	KRAHOF 58	3372 ST.GEORGEN/YF.	7,4	8.867	3,88	344	3,23	286	630
154.	SCHINDLER JOHANNES	KLEINGERUNGS 2	3664 MARTINSBERG	8,6	8.624	3,91	338	3,38	291	629
155.	SENK MARIANNE,GERH.	UNTERWINDHAG 1	3931 SCHWEIGGERS	2,7	7.639	4,51	345	3,72	284	629
156.	KARNER THOMAS	ZWICKELSBURG 4	3282 ST. GEORGEN/L	4,7	8.998	3,83	344	3,16	284	628
157.	LASSELSBERGER EVA	ZUFahrTSSTR. 5	3370 YBBS/D.	14,8	8.331	4,18	348	3,35	279	627
158.	GREMEL PETER	THOMASDORF 2	2860 KIRCHSCHLAG	30,3	8.116	4,35	353	3,37	274	627
159.	WAGNER JOSEF	FRIEDLMÜHLE 201	3300 ZEILLERN	31,4	8.062	4,39	354	3,36	271	625
160.	LINDNER JOHAN.,JOSEF	ALTENMARKT 10	3683 YSPERTAL	2,0	7.900	4,68	369	3,20	253	622
161.	JETZINGER FRANZ	ZEDERLEITEN 18	3300 AMSTETTEN	9,6	8.707	3,83	333	3,31	289	622
162.	POSTL CLAUDIA,JOHANN	SIERNINGSTRASSE 15	2734 PUCHBERG	10,7	8.749	3,88	339	3,22	282	621
163.	GASSNER LEOPOLD JUN.	RIEN 27	3340 Waidhofen/Y.	5,0	8.032	4,51	362	3,16	254	616
164.	PAFFENEDER JOSEF	BREITSTRUM 28	3300 AMSTETTEN	3,1	8.339	3,97	331	3,42	285	616
165.	ROSENTHALER JOH.,MAR.	HENGSTBERG 16	3372 ST. MARTIN	5,4	7.597	4,54	345	3,56	270	616
166.	SCHWEIGER ANTON	MAYERHOFEN 12	3662 MUENICHREITH	3,3	7.454	4,42	330	3,82	285	615
167.	SCHODER FRANZ	MAIERHOF 1	3324 EURATSFELD	2,0	8.375	3,88	325	3,45	289	614
168.	NÜRNBERGER HILD.,JOSEF	HOLZLEITEN 54	3350 HAAG	2,0	7.152	4,74	339	3,83	274	613
169.	HAUBENBERGER MAR.,LEO.	MITTERNDORF 9	3691 NOECHLING	7,0	8.613	3,79	327	3,32	286	613
170.	DORFSTÄTTER MAR.,FRANZ	KAPELLENPLATZ 1	2632 GAFENBACH	17,2	8.195	4,09	335	3,39	278	613
<b>Holstein - Herdendurchschnitt bei 3.220 Abschlüssen</b>					<b>8.197</b>	<b>4,18</b>	<b>343</b>	<b>3,30</b>	<b>270</b>	<b>613</b>
171.	STEINDL ANTON,ROSA	KLEINWOLFSTEIN 24	3372 NEUSTADTL/D.	8,5	7.867	4,58	361	3,20	252	612
172.	HOFBAUER INGEB.,FRANZ	STOCKHOFSTRASSE 23	3071 BOEHEIMKIRCHEN	2,3	7.217	4,68	337	3,80	275	612
173.	TRAXLER HELGA,GERH.	HASELBACH 11	3920 ARBESBACH	4,2	8.277	4,27	353	3,09	256	609
174.	HAGLER LEOPOLD	GEBETSBERG 143	3311 ZEILLERN	7,0	8.047	4,21	339	3,34	269	608
175.	FELLNER ROSA	UNTERGRABEN 3	3241 KIRNBERG/M.	13,1	7.670	4,63	355	3,29	252	607
176.	REISCHER LEOPOLD	GERICHTSBERG 26	2572 HAINFELD	2,2	8.410	4,00	336	3,22	271	607
177.	LECHNER MARIA,JOHANN	THENNEBERG 20	2571 ALTENMARKT	25,9	8.053	4,18	336	3,33	268	605
178.	RIENER JOHANNES	WAIDA 1	3364 NEUHOFEN/Y.	13,8	7.695	4,46	343	3,36	259	602
179.	GRÜNSTEIDL FRANZ	STEPHANSHART 132	3321 ARDAGGER	7,0	8.161	3,88	316	3,49	285	602
180.	HUBMAYR GERLINDE	PERERSDORF 9	3143 PYHRA	12,5	7.727	4,40	340	3,35	259	599
181.	GEBR. ASCHAUER	HAUPTSTRASSE 19	2381 LAAB/W.	146,2	7.784	4,22	329	3,46	269	598
182.	WEISSKIRCHER EVA,ALFR.	UNTER PFAFFEND. 16	2094 RAABS/TH.	4,9	7.923	4,24	336	3,30	262	598
183.	STUBAUER MARIA	URLTAL 25	3352 ST. PETER / AU	2,4	8.449	4,04	341	3,02	255	597
184.	ZÖCHLING ANDR.,FRANZ	WOBACH 16	3161 ST. VEIT/G.	2,0	8.623	3,83	330	3,09	266	596
185.	BEIGLBÖCK WALP.,ERNST	STÜBEGG 21	2871 ZOEBERN	17,3	7.781	4,28	333	3,38	263	596
186.	MARCHSTEINER ERICH	KOTTSCHELLINGS 8	3841 WINDIGSTEIG	2,2	8.644	3,71	321	3,18	275	596
187.	KRANZL JOHANN	WINDPASSING 23	3323 NEUSTADTL/D.	8,3	7.526	4,43	334	3,46	260	594
188.	BERGER HELGA,JOH.	KERSCHENBACH 1	3161 ST. VEIT/G.	9,1	7.657	4,47	342	3,28	251	593
189.	UMGEHER ROSEM.,FRANZ	WINDBICHL 22	3153 ESCHENAU	4,1	8.512	3,84	327	3,12	266	593
190.	STEINDL WALTRAUD	PALLWEIS 17	3522 LICHTENAU	10,6	7.563	4,39	332	3,44	260	592
191.	HABERFELLNER MARTIN	ATZELSDORF 6	3372 BLINDENMARKT	2,6	7.736	4,13	319	3,52	272	592
192.	AIGNER MARIA	MÜRFELNDORF 7	3650 PÖEGGSTALL	4,9	7.433	4,43	329	3,52	261	590
193.	LEDERMÜLLER GER.,JOSEF	STÖGERSBACH 32	3900 SCHWARZENAU	13,9	7.821	4,17	326	3,32	260	586
194.	LAHMER ALOIS	OBERNDORF 4	3661 ARTSTETTEN	2,0	7.478	4,31	322	3,53	264	586
195.	BRÖTHALER ELISAB.,LEOP.	LAABACH 4	2572 KAUMBERG	3,1	8.423	3,80	320	3,15	288	586
196.	FELLNHOFER BERNHARD	HENGSTBERG 23	3372 ST.MARTIN	6,0	7.638	4,21	321	3,45	264	585
197.	MOSER GERTRAUD	Prinzeldorf 11	3650 PÖEGGSTALL	18,8	7.596	4,26	324	3,44	261	585



## Betriebsreihung mit Teilherden ab 2 Abschlüssen

Nr.	Name	Anschrift	Kühe	Milch	F %	F kg	E %	E kg	FE kg
1.	HALBWAX ELISAB.,JOSEF	MARKT 37 2572 KAUMBERG	27,5	11.665	5,16	601	3,27	381	982
2.	STROHMAYER HERMINE	KOLLMITZBERG 13 3321 ARDAGGER	31,7	11.462	4,19	481	3,54	405	886
3.	HAIMBERGER ANTON	HUMPLHOF 118 3312 ZEILLERN	53,8	12.162	3,94	479	3,19	388	867
4.	KRONBERGER MARIANNE	KOLLMITZBERG 12 3321 ARDAGGER	27,3	10.831	4,57	485	3,54	376	862
5.	STEINER MARIA,JOHAN.	WOLFSHOFERA.104 3572 ST. LEONHARD/H.	11,0	11.489	4,11	472	3,38	389	861
6.	GRUBER GERTR.,ANTON	GROßAU 16 2651 REICHENAU/R.	3,8	10.504	4,57	480	3,51	369	849
7.	PRAMMER CHRISTA.,JOH.	GAMESREITH 8 3051 NEULENGBACH	4,7	10.804	4,25	459	3,45	373	832
8.	KRAHOFER LEOPOLDINE	AU 16 3323 NEUSTADTL/D.	2,2	10.357	4,39	455	3,61	374	829
9.	KERSCHBAUMER JOSEF	LEIDING 5 2823 PITTEN	2,2	10.660	4,53	482	3,25	346	828
10.	BURGSTALLER MARIA,ALFR.	RASTBACH 7 3542 GFOEHL	15,9	10.588	4,30	455	3,49	370	825
11.	ZEITLHOFER HERM.,JOSEF	KAPELLERAMT 19 3683 YSPERTAL	7,9	10.196	4,48	457	3,53	360	817
12.	SCHARNER JOHANNA	KROELL 6 3282 ST GEORGEN/L.	3,9	11.159	3,93	439	3,34	373	812
13.	BRAUNSHOFER KARL	EISENREICHD 45 3300 AMSTETTEN	36,1	10.718	4,23	454	3,32	356	810
14.	RAAB BETTINA u.JOHAHN	THURHOFWANG 1 3262 WANG	3,0	10.265	4,45	456	3,42	351	808
15.	HILMBAUER CHRISTINE	WINDISCHENDORF 1 3324 EURATSFELD	5,8	10.611	4,08	430	3,55	376	807
16.	BUCHNER CAEC.,RUDOLF	HUBHOF 1 3160 TRAISEN	3,7	11.503	3,96	455	3,05	351	807
17.	GRUBER RUDOLF	WERNERSD. STR.18 3100 ST. POELTEN	2,1	11.047	3,77	417	3,42	378	795
18.	AIGNER GERLINDE	BIBERBACH 110 3353 BIBERBACH	46,6	10.496	4,24	445	3,32	348	793
19.	KERSCHNER KARL	HARBACH 8 3243 ST. LEONHARD/F.	35,1	10.468	4,08	427	3,47	363	790
20.	KENDLER CHRIST.,LEOP.	GRÜNSBACH 47 3202 GRUENAU	6,0	10.012	4,50	450	3,37	338	788
21.	FROMHUND EVA,JOSEF	MITTERBURGSTR. 5 3370 YBBS/D.	16,2	10.154	4,29	435	3,47	352	788
22.	PICHLER ULRIKE	KÜHBACH 11 2813 LICHTENEGG	34,8	9.696	4,48	434	3,59	348	782
23.	FICHTINGER HERBERT	HINTERFELD 7 3650 PÖEGGSTALL	19,3	9.415	4,86	458	3,41	321	779
24.	KENDLER ANNA,JOSEF	GRÜNSBACH 15 3202 GRUENAU	2,5	10.294	4,15	427	3,40	351	777
25.	HOLZMANN CHRISTA,KON.	RAMMELHOF 31 3925 ARBESBACH	2,9	9.010	4,78	431	3,83	345	776
26.	LOSBIHLER ANDREA	BERGSTRASSE 3 3352 ERTL	9,6	10.507	4,16	437	3,23	339	776
27.	HAIDER REINHARD	FRITZELSDORF 18 3661 ARTSTETTEN	6,5	10.538	4,07	429	3,28	346	775
28.	POSPICAL ALFRED	HOEFLESHOF 13 3650 PÖEGGSTALL	25,4	9.550	4,63	442	3,48	333	775
29.	BUCHEBNER LEOPOLD	THURHOFWANG 3 3262 WANG	2,5	11.201	3,78	424	3,11	349	772
30.	SPREITZER LEOPOLD	REHAU 24 3340 WAIHOFEN/Y.	2,0	9.618	4,50	433	3,52	338	771
31.	ETLINGER ANNA u.FRANZ	ALTENHOF 9 3261 STEINAKIRCHEN/F.	19,2	9.610	4,59	441	3,42	329	770
32.	STADLER MARGIT,ANDR.	TOTTENDORF 3 3653 WEITEN	4,9	9.245	4,80	425	3,73	345	770
33.	WEITZBAUER MART.,PET.	GROßAU 14 2651 REICHENAU/R.	4,2	9.234	4,88	451	3,45	318	769
34.	DOELLER FRITZ	GROSSAU 17 2651 REICHENAU	36,3	9.520	4,72	449	3,36	320	769
35.	HAUSBERGER HILDEG.	HAINSTETTEN 25 3322 VIEHDORF	12,3	9.809	4,50	442	3,34	327	769
36.	AUER CHRISTIAN	SCHOLLÖDT 5 3261 STEINAKIRCHEN/F.	21,6	10.434	3,89	406	3,48	361	767
37.	ENNER MARIA,RUDOLF	GRUB 6 3281 OBERNDORF/M.	11,8	10.643	3,89	414	3,31	352	766
38.	LUGER JOSEF	DORFSTRASSE 1 3370 YBBS/D.	21,7	10.372	4,10	426	3,28	340	766
39.	WENZL GERL.,FRANZ	ZUFAHRTSSTRASSE 1 3370 YBBS/D.	2,0	10.239	4,19	429	3,28	335	764
40.	HINTERSTEINER AUG.	SCHÖNBUCH 7 3243 ST. LEONHARD/F.	15,4	9.992	4,27	426	3,33	333	759
41.	EBNER GERHARD	SCHWEINBERG 36 3312 WALLSEE	3,4	10.871	3,68	400	3,28	356	757
42.	MILCHHOF SOMMER	NEUKIRCHEN 4 3650 PÖEGGSTALL	41,9	10.061	4,24	427	3,26	328	755
43.	MAISCHBERGER MARIA	KLEINBERG 85 3362 ZEILLERN	6,1	10.061	4,15	418	3,35	337	755
44.	SCHAUER GABR.,JOH.	OBERBIERBAUM 1 3650 PÖEGGSTALL	3,0	8.401	5,09	428	3,84	323	750
45.	GRUBER KARL	STEPHANSART 140 3321 ARDAGGER	6,3	9.466	4,35	412	3,57	338	750
46.	ENNE HERTA	HÖHENSTRASSE 14 3202 GRUENAU	2,0	9.414	4,64	437	3,33	313	750
47.	FRÜHWIRTH HELGA	ARDAGGER STIFT 95 3300 ARDAGGER	6,7	8.816	4,93	435	3,57	315	749
48.	BENESCH MAR., ERICH	HESSENDORF 16 2091 LANGAU	2,6	9.863	4,08	402	3,50	345	747
49.	BRUNNER ANNA,JOH.	EDELHOF 30 3350 HAAG	3,4	9.573	4,37	418	3,40	326	744
50.	HAAG WALTER	KOLLMITZBERG 1 3321 ARDAGGER	7,3	9.118	4,60	419	3,55	324	743
51.	MÖSER MARGRET	ST.GEORGEN/L. 21 3282 ST.GEORGEN/L.	2,0	10.250	3,67	376	3,58	367	743
52.	BRANDSTETTER JOSEF	STOCKHOF 5 3650 PÖEGGSTALL	6,7	9.411	4,53	426	3,35	315	741
53.	SCHMID MARTIN	WEISTRACH 37 3352 ST.PETER/AU	2,3	8.819	4,88	430	3,52	310	740
54.	ARNHOF MARIA,MARTIN	DIETWEIS 5 3860 HEIDENREICHSTEIN	13,4	10.101	3,89	393	3,41	345	738
55.	RAITH ELISAB., JOSEF	UNTERMEIERHOF 8 2534 ALLAND	9,9	9.498	4,18	397	3,59	341	738
56.	WEISGRAB ULR.,MANFR.	SEYFRIEDS 11 3860 HEIDENREICHSTEIN	2,9	9.612	4,26	409	3,41	328	737
57.	NADERER ANTON	BERNHARD 25 3323 NEUSTADTL/D.	29,3	9.840	4,16	409	3,32	327	736
58.	PLANK MARIA	BERGINGSTRASSE 12 3370 YBBS/D.	3,0	10.711	3,64	389	3,23	346	735
59.	TRIMMEL INGR., FRANZ	SANKT HAUS 1 3240 MANK	30,6	9.597	4,42	424	3,24	311	735
60.	KUMMER FRANZ	UNTERHOHENAU 2 3650 PÖEGGSTALL	11,1	9.077	4,64	421	3,41	310	731
61.	JETZINGER WALTR.,JOSEF	ARDAGGER STIFT 78 3321 ARDAGGER	15,8	9.589	4,19	401	3,41	327	729
62.	ANZBOCK ELISAB.,FRANZ	OBERROHRB.STR. 2105 LEOBENDORF	2,0	9.957	3,79	378	3,52	351	729
63.	TRAMBERGER ELFR.,FRANZ	DORF 28 3353 SEITENSTETTEN	2,8	8.850	4,63	410	3,59	318	727
64.	MOSER JOHANN	BRENNHOF 4 3650 PÖEGGSTALL	9,8	9.203	4,31	396	3,57	328	725



## Abschluss 2004, ARGE - Leistungsbericht

### Milchleistung aller HF-Herdbuchkühe

	Anzahl	Alter	Milch kg	Fett%	Fett kg	Eiw%	Eiw kg	F+Ekg
1. Laktation	8.878	2,5	7.373	4,12	304	3,27	241	545
2. Laktation	6.215	3,6	8.253	4,18	345	3,31	273	618
3. Laktation	4.389	4,7	8.698	4,18	364	3,25	283	647
4. Laktation ff.	6.289	7	8.483	4,2	356	3,2	272	628
<b>Gesamt</b>	<b>25771</b>	<b>4,2</b>	<b>8.082</b>	<b>4,17</b>	<b>337</b>	<b>3,26</b>	<b>263</b>	<b>600</b>

### Alle Laktationen (Vollabschlüsse)

Verband	Anzahl	Milch kg	Fett%	Eiweiß%	F+E kg
Burgenland	492	8.659	4,54	3,36	687
Kärnten	4.234	8.309	4,19	3,27	619
<b>Niederösterreich</b>	<b>3.220</b>	<b>8.197</b>	<b>4,18</b>	<b>3,30</b>	<b>613</b>
Oberösterreich	5.792	8.025	4,17	3,27	597
Salzburg	3.896	7.484	4,16	3,21	551
Steiermark	3.025	8.296	4,17	3,27	617
Tirol	2.052	8.316	4,15	3,23	613
Vorarlberg	2.620	8.158	4,05	3,25	596
<b>Österreich</b>	<b>25.771</b>	<b>8.082</b>	<b>4,17</b>	<b>3,26</b>	<b>600</b>

### Die zehn besten Stalldurchschnitte ( nach Fett+Eiweiß kg )

Betrieb	Kühe	Milch kg	Fett %	Eiw. %	F+E kg
MEISTERHOFER J., Waldbach STMK	2,3	14.497	4,63	3,3	<b>1.149</b>
<b>HALBWAX E. u. J., Kaumberg NÖ</b>	<b>27,5</b>	<b>11.665</b>	<b>5,16</b>	<b>3,27</b>	<b>982</b>
STEINER MILCHVIEH, Kematen TIROL	31,4	12.992	4,08	3,29	<b>957</b>
STALLINGER Maria, Elixhausen SBG	50,5	11.436	4,73	3,57	<b>949</b>
WIEDENHOFER Ernst, Weer TIROL	2	11.139	4,69	3,74	<b>939</b>
LIEBMINGER R., M. Buch-Feistritz STMK	2,5	13.132	3,51	3,56	<b>928</b>
GFÖLLER Maria u. Karl, Gaal STMK	4,6	11.621	4,21	3,7	<b>920</b>
LENK Johannes, Breitenbach TIROL	13,4	12.183	4,18	3,31	<b>911</b>
GASSER Hermann, Feistritz/Drau KTN	47,9	12.273	3,96	3,4	<b>903</b>
EIBISBERGER R. u. J., Kumberg STMK	5,6	10.849	4,72	3,58	<b>900</b>



	Lakt.	Alter	Milch	F %	F kg	E %	E kg	F+E kg
<b>Fleckvieh</b>	<b>54906</b>	<b>4,5</b>	<b>6514</b>	<b>4,24</b>	<b>276</b>	<b>3,45</b>	<b>225</b>	<b>501</b>
Veränderung	+1132	+/-0	+126	+0,03	+7	-0,01	+4	+11
<b>Braunvieh</b>	<b>3237</b>	<b>4,7</b>	<b>6842</b>	<b>4,27</b>	<b>292</b>	<b>3,47</b>	<b>238</b>	<b>530</b>
Veränderung	-59	+/-0	+111	+0,01	+5	-0,02	+3	+8
<b>Holstein</b>	<b>3220</b>	<b>4,1</b>	<b>8197</b>	<b>4,18</b>	<b>343</b>	<b>3,30</b>	<b>270</b>	<b>613</b>
Veränderung	-37	+/-0	+116	+0,04	+8	-0,01	+2	+10
<b>Summe NO</b>	<b>61400</b>	<b>4,5</b>	<b>6618</b>	<b>4,23</b>	<b>286</b>	<b>3,44</b>	<b>228</b>	<b>508</b>
	+280	-0,2	+132	+0,02	+13	-0,01	+4	+11

### Milchleistung der Vollabschlüsse

	Anz. Lakt	Kalbealter	Milch Kg	Fett %	F kg	Eiw %	E kg	F+E kg
<b>1. Laktation</b>	<b>1.108</b>	<b>2,4</b>	<b>7.471</b>	<b>4,12</b>	<b>308</b>	<b>3,29</b>	<b>246</b>	<b>554</b>
<b>2. Laktation</b>	<b>799</b>	<b>3,5</b>	<b>8.400</b>	<b>4,19</b>	<b>352</b>	<b>3,35</b>	<b>281</b>	<b>634</b>
<b>3. Laktation</b>	<b>565</b>	<b>4,6</b>	<b>8.782</b>	<b>4,20</b>	<b>369</b>	<b>3,29</b>	<b>289</b>	<b>658</b>
<b>4. Laktation ff</b>	<b>748</b>	<b>6,9</b>	<b>8.615</b>	<b>4,22</b>	<b>363</b>	<b>3,25</b>	<b>280</b>	<b>643</b>
<b>Gesamtlakt.</b>	<b>3.220</b>	<b>4,1</b>	<b>8.197</b>	<b>4,18</b>	<b>343</b>	<b>3,3</b>	<b>270</b>	<b>613</b>

Von den 337 HF – Teilherden (> 2 Lak.) erreichten  
148 Betriebe über 8.000 kg Milch!

Milchkontrolljahr	12.000 kg	11.000 kg	10.000 kg	9.000 kg	8.000 kg	über 8.000 kg
<b>2003/2004</b>	<b>1</b>	<b>7</b>	<b>29</b>	<b>59</b>	<b>71</b>	<b>167</b>

### Holstein-Friesian NÖ Verbandsdurchschnitte

Jahr	Voll-Abschlüsse	Ø Alter	Milch kg	Fett %	Fett kg	Eiw. %	Eiw. kg	F + E kg	Änderung in kg
1993/94	1.238	5,1	<b>6.198</b>	4,06	252	3,19	198	450	+ 14
1994/95	1.114	5,1	<b>6.288</b>	4,11	259	3,19	200	459	+ 9
1995/96	1.153	5,0	<b>6.332</b>	4,13	262	3,22	204	466	+ 7
1996/97	1.182	4,9	<b>6.467</b>	4,15	268	3,25	210	478	+ 12
1997/98	1.397	4,6	<b>6.831</b>	4,21	288	3,26	223	511	+ 33
1998/99	1.617	4,5	<b>7.317</b>	4,17	305	3,31	242	547	+ 36
1999/2000	2.765	4,2	<b>7.686</b>	4,10	316	3,30	254	570	+23
2000/2001	3.088	4,1	<b>8.033</b>	4,08	328	3,31	266	594	+24
2001/2002	3.036	4,1	<b>8.087</b>	4,10	331	3,31	268	599	-5
2002/2003	3.257	4,1	<b>8.081</b>	4,14	335	3,31	268	603	+4
<b>2003/2004</b>	<b>3.220</b>	<b>4,1</b>	<b>8.197</b>	<b>4,18</b>	<b>343</b>	<b>3,30</b>	<b>270</b>	<b>613</b>	<b>+10</b>
<b>Differenz</b>	<b>-37</b>	<b>+/- 0</b>	<b>+116</b>	<b>+0,04</b>	<b>08</b>	<b>-0,01</b>	<b>+2</b>	<b>+10</b>	